

# PRŮKAZ ENERGETICKÉ NÁROČNOSTI BUDOVY

vydaný podle zákona č. 406/2000 Sb., o hospodaření energií, a vyhlášky č. 78/2013 Sb., o energetické náročnosti budov

Ulice, číslo: **Hořovského 385**

PSČ, místo: **163 00 Praha 6, Řepy**

Typ budovy: **Bytový dům**

Plocha obálky budovy: **771,51 m<sup>2</sup>**

Objemový faktor tvaru A/V: **0,57 m<sup>2</sup>/m<sup>3</sup>**

Celková energeticky vztažná plocha: **429,30 m<sup>2</sup>**

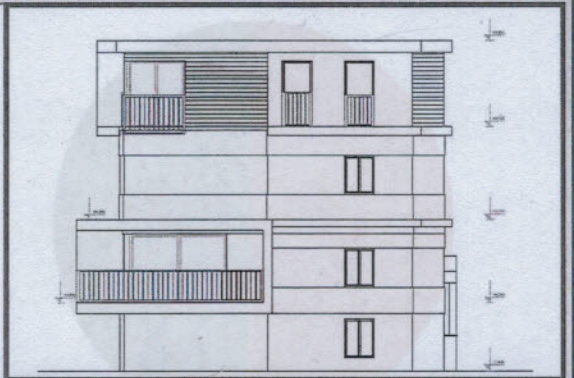

## ENERGETICKÁ NÁROČNOST BUDOVY

**Celková dodaná energie**  
(Energie na vstupu do budovy)

**Neobnovitelná primární energie**  
(Vliv provozu budovy na životní prostředí)

Měrné hodnoty kWh/(m<sup>2</sup>·rok)

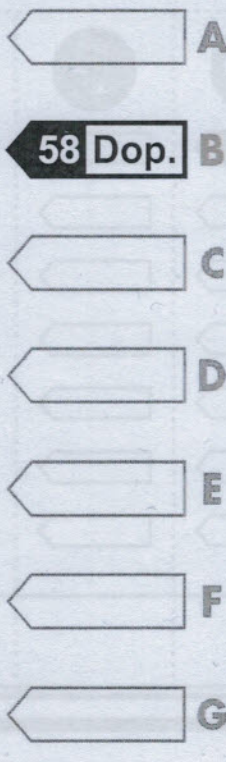
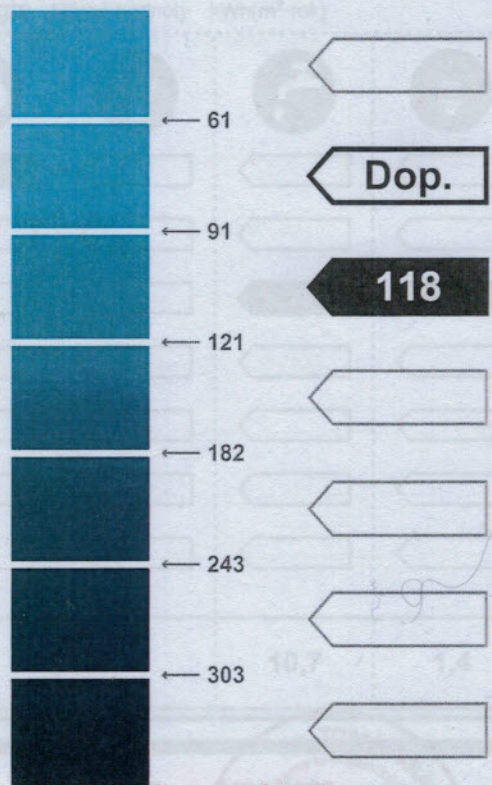
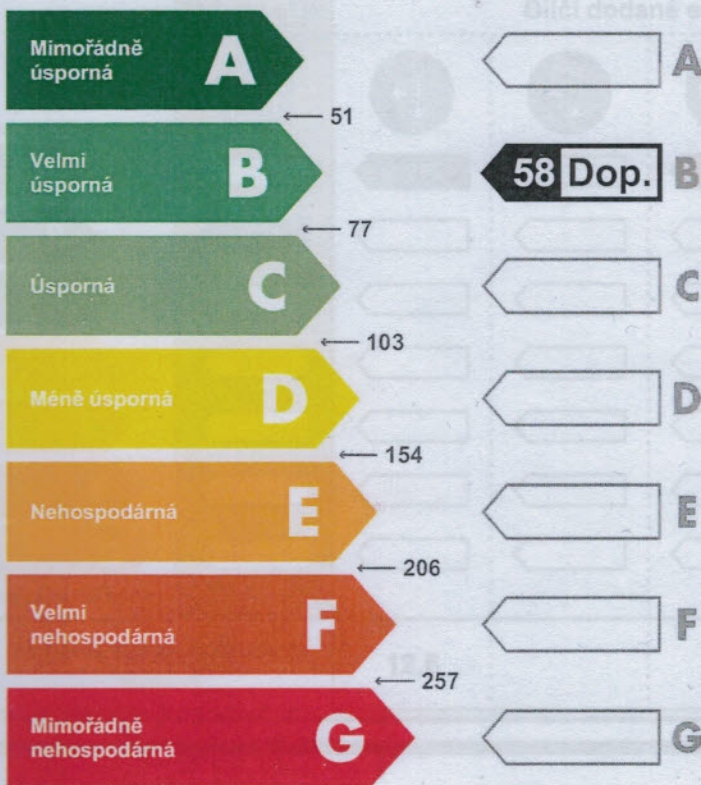

Ověřeno odborem výstavby

Úřadu městské části Praha 17

K rozhodnutí ze dne: **2.9.2016**

Č.j. **UMČP17 010362/2016/NYS/Ko**

Hodnoty pro celou budovu  
MWh/rok

**24,8**

