



PRŮKAZ ENERGETICKÉ NÁROČNOSTI BUDOVY

vydaný podle zákona č. 406/2000 Sb. o hospodaření energií
vyhlášky č. 264/2020 Sb. o energetické náročnosti budov



Rodinný dům

Králův Dvůr [533203], k.ú.:Králův Dvůr [672947], parc.
č.:189/125

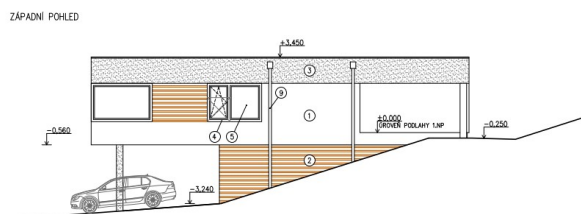
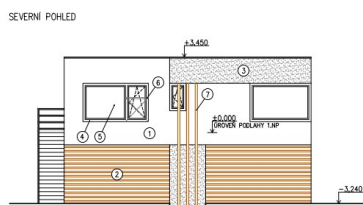
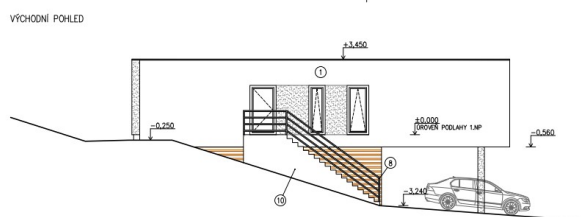
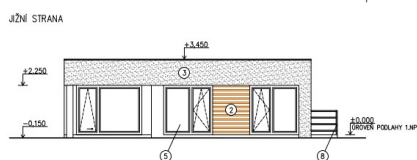

- Energetický specialista:
ArchEnergy s.r.o.
MPO č. oprávnění: 1908
- Vedeno pod č. zakázky:
21-1484-PK-FK
- Spolupráce na dokumentu:
Ing. arch. Petr Kvasnička MPO č.1382
Ing. Jan Kvasnička. MPO č.0855
Ing. František Kovařík
- ENEX:
396932.0



PRŮKAZ ENERGETICKÉ NÁROČNOSTI BUDOVY

vydaný podle zákona č. 406/2000 Sb., o hospodaření energií, a vyhlášky č. 264/2020 Sb., o energetické náročnosti budov

Ulice, číslo: parc. 189/125
 PSČ, místo: 267 01, Králův Dvůr
 K.ú., parcelní č.: Králův Dvůr (672947), 189/125
 Typ budovy: Rodinný dům
 Celková energeticky vztažná plocha: 176

m²

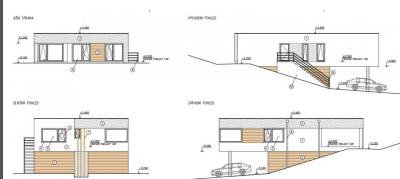

KLASIFIKAČNÍ TŘÍDA

Primární energie z neobnovitelných zdrojů
 kWh/(m²·rok)

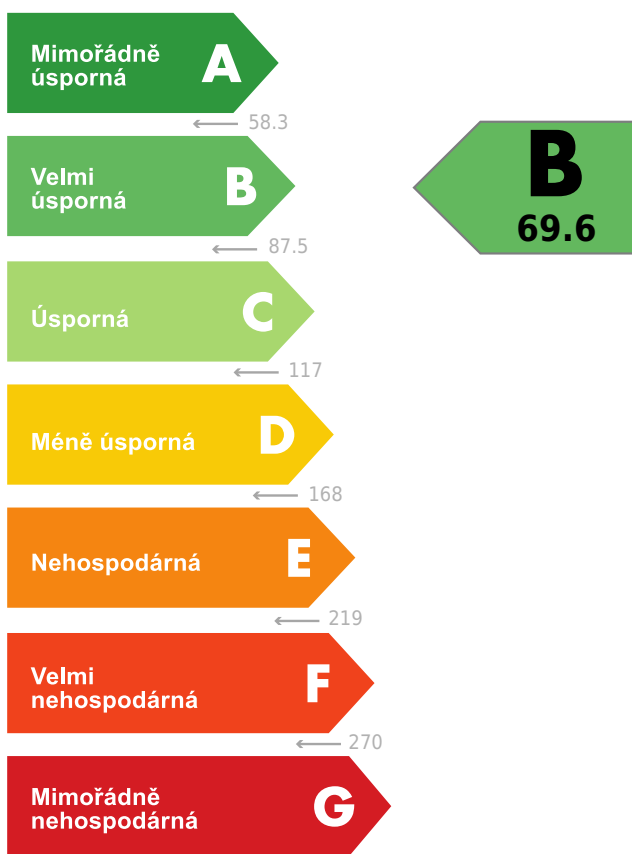

Požadavky pro výstavbu nové budovy od 1.1.2022

jsou **SPLNĚNY**

ROZDĚLENÍ DODANÉ ENERGIE

MWh/rok

■ Energie okolního prostředí: 9.1
 ■ elektřina: 4.7



UKAZATELE ENERGETICKÉ NÁROČNOSTI

	Průměrný součinitel prostupu tepla budovy	0.22 W/(m ² ·K)	B
	Měrná potřeba tepla na vytápění	41.0 kWh/(m ² ·rok)	
	Celková dodaná energie	78.3 kWh/(m²·rok)	A
	Vytápění	53.1 kWh/(m ² ·rok)	A
	Chlazení	-	
	Nucené větrání	0.85 kWh/(m ² ·rok)	A
	Úprava vlhkosti	-	
	Příprava teplé vody	22.2 kWh/(m ² ·rok)	B
	Osvětlení	2.22 kWh/(m ² ·rok)	A

Energetický specialista: Ing. arch. Petr Kvasnička
 Osvědčení č.: 1382
 Kontakt: Petr.Kvasnicka@ArchEnergy.cz

Ev. č. průkazu: 396932.0
 Vyhотовeno dne: 25.11.2021
 Podpis:

PRŮKAZ ENERGETICKÉ NÁROČNOSTI BUDOVY

vydaný podle zákona č. 406/2000 Sb., o hospodaření energií, a vyhlášky č. 264/2020 Sb., o energetické náročnosti budov

A IDENTIFIKAČNÍ ÚDAJE

ÚDAJE O BUDOVĚ / MÍSTĚ STAVBY

Obec:	Králův Dvůr	Část obce:	
Ulice:		Č.p / č. or. (č.ev.)	
Katastrální území:	Králův Dvůr (672947)	Převládající typ využití:	Rodinný dům
Parcelní číslo pozemku:	189/125	Památková ochrana budovy:	Bez památkové ochrany
Orientační období výstavby:	2022	Památková ochrana území:	Bez památkové ochrany

POPIS HODNOCENÉ BUDOVY

Základní členění budovy a hospodaření s energiemi, stavební konstrukce obálky, technické systémy budovy, významné rekonstrukce, využití objektu.

Stručný popis budovy:

- Jedná se o výstavbu nového RD.
- Objekt má jedno nadzemní podlaží.
- Budova je dřevostavba, sloupková konstrukce, zateplená minerální vatou a EPS.
- Střecha je plochá. Zateplení EPS a extenzivní zelenou střechou.
- Podlaha na terénu zateplena pomocí polystyrenu.
- Stavební výplně budou instalovány trojskla.

Stručný popis technických systémů:

- Vytápění je zajištěno pomocí tepelné čerpadlo vzduch-voda De Dietrich Alezio M 6 MRE V200.
- Součástí TČ je zásobník TV o objemu 177l a elektrokotel s nastavitelným výkonem do 9 kW.
- U ohřevu TV nebude cirkulace a je uvažováno s DN potrubí 3/4" a tloušťkou tepelné izolace 40mm.

Doplňující údaje:

Větrání bude nucené za pomoci rekuperační jednotky ZEHNDER Q 350

GEOMETRICKÉ CHARAKTERISTIKY

Parametr	Jednotky	Hodnota
Objem budovy s upravovaným vnitřním prostředím	m ³	588,0
Celková plocha hodnocené obálky budovy	m ²	551,8
Objemový faktor tvaru budovy	m ² /m ³	0,94
Celková energeticky vztažná plocha budovy	m ²	176,1
Podíl průsvitných konstrukcí v ploše svislých konstrukcí	%	21,8

VÝPOČTOVÉ ZÓNY

Energetická náročnost budovy a hodnocení obálky je vypočteno pro budovu jako celek, která se při výpočtu může členit do dílčích zón. Budova je členěna na zóny s upravovaným vnitřním prostředím (vytápění, chlazení), které mají definovanou návrhovou vnitřní teplotu dle ČSN 730540 a na zóny nevytápěné. Zónám jsou přiřazeny profily typického užívání.

Ozn.	Označení zóny	Typ zóny dle ČSN 73 0331-1	Úprava vnitřního prostředí		Návrhová vnitřní teplota pro vytápění °C	Energ. vztažná plocha m ²
			Vytápění	Chlazení		
Z1	Obytný prostor	Rodinné domy - prostor bytu	<input checked="" type="checkbox"/>	<input type="checkbox"/>	20	176,1

B CELKOVÁ DODANÁ ENERGIE

Dodaná energie je dle §4 Vyhlášky součtem vypočtené spotřeby energie a pomocné energie (čerpadla, regulace apod.) pro daný účel. Vypočtená spotřeba energie vychází z potřeby energie pro zajištění typického užívání budovy se zahrnutím účinností technického systému. Do dodané energie se v souladu s Vyhláškou neuvažují technologie nesouvisející se zajištěním uvedených účelů, ale vstupují do výpočtu ve formě tepelných zisků.

Energonositel	Vytápění	Chlazení	Nucené větrání	Úprava vlhkosti	Příprava teplé vody	Osvětlení vnitřního prostoru budovy	Ostatní	Celkem
	% pokrytí							
	Dodaná energie v MWh/rok							

PALIVA

Za paliva jsou pro účely průkazu považovány elektrická energie odebíraná z veřejné distribuční sítě, paliva pro spalování (uhlí, dřevo, zemní plyn apod.) a energie dodaná ve formě tepla nebo chladu ze soustavy zásobování tepelnou energií (SZTE).

elektrina	18,4%	---	1,1%	---	11,9%	2,8%	---	34,2%
	2.53	---	0.15	---	1.64	0.39	---	4.71

ENERGIE OKOLNÍHO PROSTŘEDÍ

Za energii okolního prostředí je pro účely průkazu považována energie získaná ze Slunce, Země, vody, vzduchu nebo větru dodaná pomocí technického zařízení (solární kolektory, tepelné čerpadlo apod.). Dále je sem zařazeno využití odpadního tepla z technologie.

Energie okolního prostředí	49,4%	---	---	---	16,4%	---	---	65,8%
	6.81	---	---	---	2.26	---	---	9.08

CELKOVÁ DODANÁ ENERGIE

procentuální podíl	67,8%	---	1,1%	---	28,3%	2,8%	---	100,0%
kWh/m ² rok	53,1	---	0,9	---	22,2	2,2	---	78,3
MWh/rok	9.35	---	0.15	---	3.90	0.39	---	13.8

Podíl dodané energie dle účelu

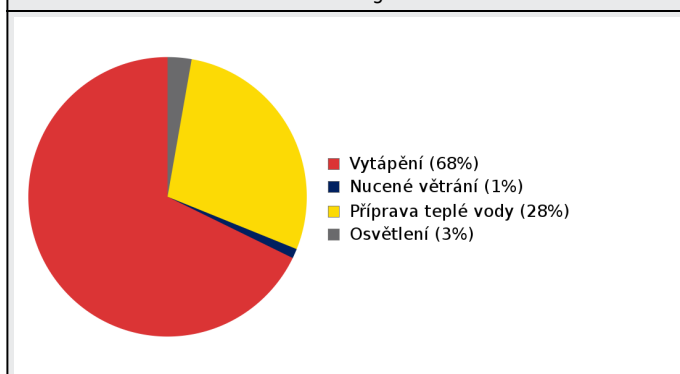

Podíl dodané energie dle energonositele

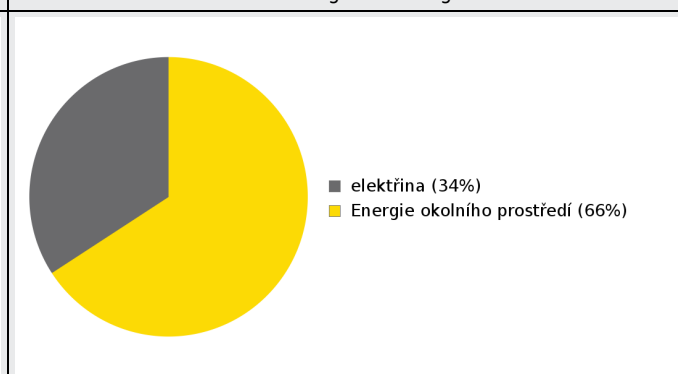

C PRIMÁRNÍ ENERGIE Z NEOBNOVITELNÝCH ZDROJŮ ENERGIE

Primární energie z neobnovitelných zdrojů energie zobrazuje ekologickou stopu provozu budovy z pohledu spotřeby energie v primárních zdrojích (např. elektrárny, teplárny apod.) se zohledněním účinnosti výroby a distribuce pro užití v hodnocené budově. Faktorem primární energie z neobnovitelných zdrojů energie se násobí složky dodané energie po jednotlivých energonositelích.

Energonositel	Faktor primární energie z neobnovitelných zdrojů energie	Vytápění	Chlazení	Nucené větrání	Úprava vlhkosti	Příprava teplé vody	Osvětlení vnitřního prostoru budovy	Ostatní	Celkem
		% pokrytí							
Dodaná energie v MWh/rok									

ENERGONOSITELE

elektrina	2,6	53,7%	---	3,2%	---	34,8%	8,3%	---	100,0%
		6.58	---	0.39	---	4.26	1.02	---	12.3
Energie okolního prostředí	0,0	0,0%	---	---	---	0,0%	---	---	0,0%
		0.00	---	---	---	0.00	---	---	0.00

PRIMÁRNÍ ENERGIE Z NEOBNOVITELNÝCH ZDROJŮ ENERGIE

procentuální podíl	53,7%	---	3,2%	---	34,8%	8,3%	---	100,0%
kWh/m ² rok	37,4	---	2,2	---	24,2	5,8	---	69,6
MWh/rok	6.58	---	0.39	---	4.26	1.02	---	12.3

Podíl dodané energie dle účelu

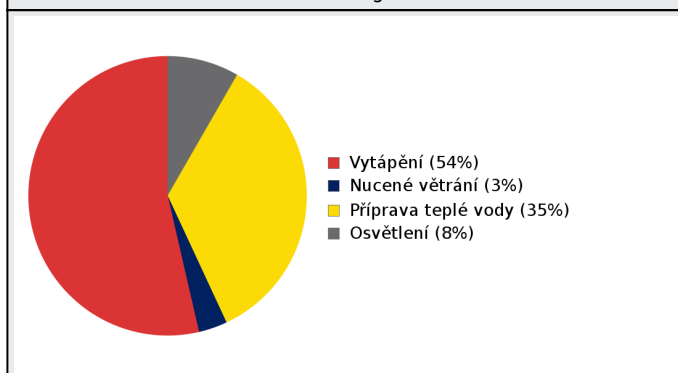

Podíl dodané energie dle energonositele

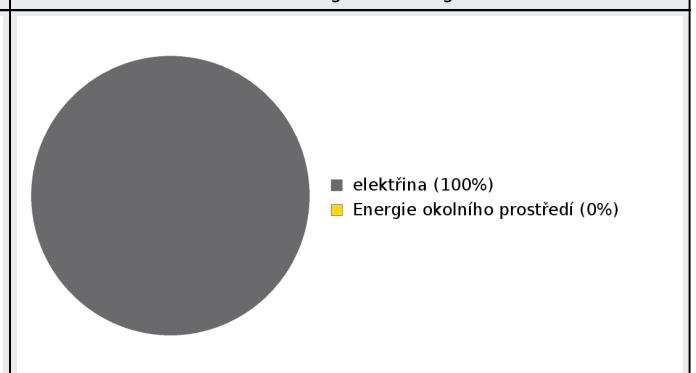

D ROČNÍ PRŮBĚH DODANÉ ENERGIE**BILANCE PODLE ENERGOSONITELŮ**

	Dodaná energie v MWh/rok											
	Leden	Únor	Březen	Duben	Květen	Červen	Červenec	Srpen	Září	Říjen	Listopad	Prosinec
Celkem	2.44	1.89	1.46	0.80	0.47	0.35	0.37	0.37	0.52	1.04	1.78	2.29
elektřina	0.76	0.59	0.48	0.29	0.20	0.17	0.17	0.17	0.22	0.36	0.57	0.72
Energie okolního prostředí	1.69	1.30	0.98	0.51	0.27	0.19	0.19	0.19	0.30	0.68	1.21	1.58

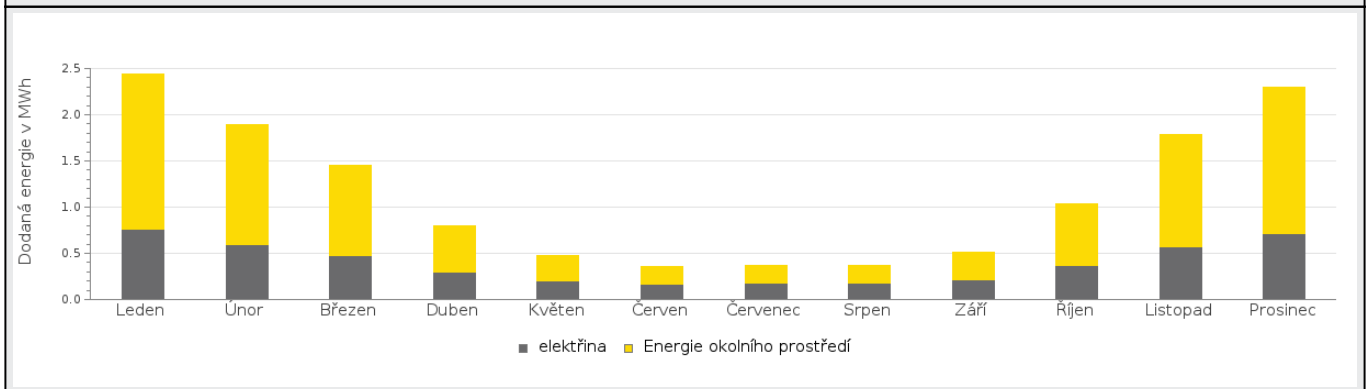
Roční průběh dodané energie podle energosonitelů**BILANCE PODLE ÚČELŮ SPOTŘEBY**

	Dodaná energie v MWh/rok											
	Leden	Únor	Březen	Duben	Květen	Červen	Červenec	Srpen	Září	Říjen	Listopad	Prosinec
Celkem	2.44	1.89	1.46	0.80	0.47	0.35	0.37	0.37	0.52	1.04	1.78	2.29
Vytápění	2.05	1.54	1.08	0.44	0.11	0.00	0.00	0.00	0.15	0.66	1.41	1.90
Chlazení	0.00	0.00	0.00	0.00	0.00	0.00	0.00	0.00	0.00	0.00	0.00	0.00
Nucené větrání	0.01	0.01	0.01	0.01	0.01	0.01	0.01	0.01	0.01	0.01	0.01	0.01
Úprava vlhkosti	0.00	0.00	0.00	0.00	0.00	0.00	0.00	0.00	0.00	0.00	0.00	0.00
Příprava teplé vody	0.33	0.30	0.33	0.32	0.33	0.32	0.33	0.33	0.32	0.33	0.32	0.33
Osvětlení	0.05	0.04	0.03	0.03	0.02	0.02	0.02	0.02	0.03	0.03	0.04	0.05

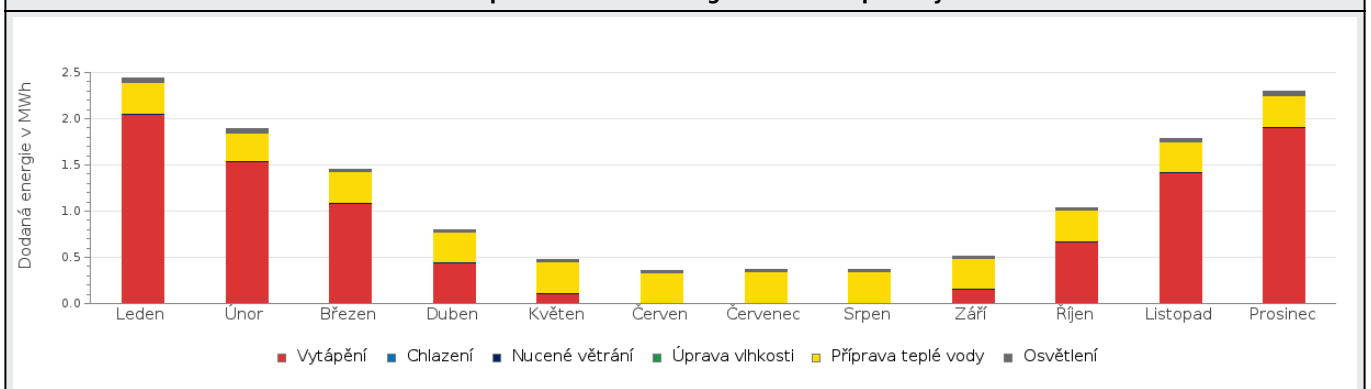
Roční průběh dodané energie dle účelů spotřeby

E BILANCE TEPELNÝCH TOKŮ**BILANCE PRO REŽIM VYTÁPĚNÍ**

Celkové tepelné ztráty budovy jsou tvořeny prostupem tepla přes konstrukce obálky budovy, cíleným větráním a neřízeným větráním netěsnostmi - infiltrací. Tepelné ztráty jsou z části pokryty využitelnými solárními a vnitřními zisky. Výsledná bilance představuje potřebu energie na vytápění budovy, kterou je nutné dodat soustavou vytápění.

ZTRÁTY ENERGIE			VYUŽITELNÉ ZISKY ENERGIE PRO REŽIM VYTÁPĚNÍ		
Prostup tepla obálkou budovy	MWh/rok	11.2	Solární zisky	MWh/rok	3.09
Větrání		0.69	Vnitřní zisky - lidé		0.96
Netěsnosti obálky - infiltrace		0.17	Vnitřní zisky - osvětlení a technologie a z přilehlých nevytápěných prostor		0.76
Celkem		12.0	Celkem		4.81

POTŘEBA ENERGIE NA VYTÁPĚNÍ	MWh/rok	7,2	kWh/m ² .rok	41,0
-----------------------------	---------	-----	-------------------------	------

Bilance ztrát energie (%)

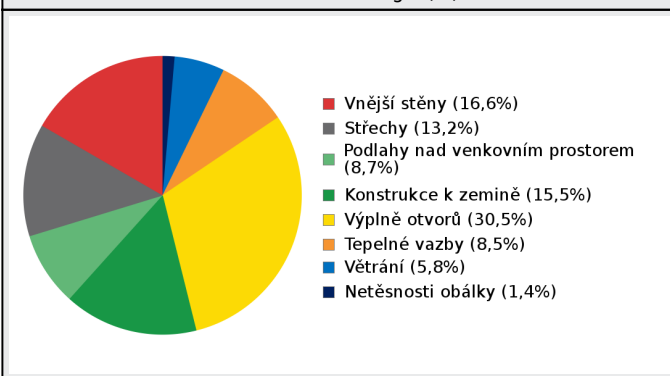

Bilance potřeby energie na vytápění (MWh/rok)

**BILANCE PRO REŽIM CHLAZENÍ**

Budova neobsahuje technický systém chlazení, není proto sestavena bilance pro režim chlazení. V rámci průkazu není prováděn výpočet tepelné stability v letním období, existuje tedy riziko přehřívání budovy.

F		OBÁLKA BUDOVY						
<p>Obálkou budovy je soubor všech teplosměnných konstrukcí na systémové hranici celé budovy, které jsou vystaveny přilehlému prostředí, jež tvoří venkovní vzduch (EXT), přilehlá zemina (ZEM), vnitřní vzduch v přilehlém nevytápěném prostoru (NEVYT) nebo sousední budově (SOUS). Budova může být rozdělena na teplotní zóny o různých návrhových vnitřních teplotách s různými požadavky na obalové konstrukce. Hodnocené konstrukce jsou porovnávány s referenční hodnotou, která odpovídá platnému požadavku pro novostavby.</p>								
Přehled stavebních prvků a konstrukcí na obálce budovy		Návrhová vnitřní teplota zóny	Přilehající prostředí	Plocha konstrukce	Součinitel prostupu tepla konstrukce			
		θ_i	---	A_j	Vypočtená hodnota	Požadavek ČSN 730540-2	Referenční hodnota	Dosažená úroveň - vypočtená / referenční hodnota
Ozn.	Název	°C	---	m ²	W/m ² .K			
VNĚJŠÍ STĚNY				156,1				
STN-4	Z-W3_LUCERN EKO PLUS (Z1)	20	EXT	44,9	0,136	0,30	0,21	65%
STN-5	Z-W4_LUCERN WOOD (Z1)	20	EXT	4,4	0,166	0,30	0,21	79%
STN-9	J-W3_LUCERN EKO PLUS (Z1)	20	EXT	17,1	0,136	0,30	0,21	65%
STN-10	J-W4_LUCERN WOOD (Z1)	20	EXT	3,8	0,166	0,30	0,21	79%
STN-16	V-W3_LUCERN EKO PLUS (Z1)	20	EXT	58,3	0,136	0,30	0,21	65%
STN-20	S-W3_LUCERN EKO PLUS (Z1)	20	EXT	27,6	0,136	0,30	0,21	65%
STŘECHY				176,1				
STR-1	S1-STŘECHA PLOCHÁ (Z1)	20	EXT	176,1	0,097	0,24	0,17	58%
PODLAHY NAD VENKOVNÍM PROSTOREM				65,7				
PDL-3	P4_PODLAHA nad parkováním (Z1)	20	EXT	65,7	0,172	0,24	0,17	102%
KONSTRUKCE K ZEMINĚ				110,4				
PDL(z)-2	P1_PODLAHA K ZEMINĚ (Z1)	20	ZEM	110,4	0,253	0,45	0,32	80%
VÝPLNĚ OTVORŮ				43,6				
VYP-6	Z-01 - Okno Inoutic Prestige FIX (Z1)	20	EXT	4,6	0,825	1,50	1,05	79%
VYP-7	Z-02 - Okno Inoutic Prestige (Z1)	20	EXT	1,8	0,945	1,50	1,05	90%
VYP-8	Z-03 - Okno Inoutic Prestige FIX (Z1)	20	EXT	2,6	0,860	1,50	1,05	82%
VYP-11	J-04HS - Hliníkový HS porátl HEROAL S 77 SL (Z1)	20	EXT	6,8	0,962	1,50	1,05	92%
VYP-12	J-05 - Okno Inoutic Prestige FIX (Z1)	20	EXT	2,8	0,862	1,50	1,05	82%
VYP-13	J-06 - Okno Inoutic Prestige (Z1)	20	EXT	2,3	0,930	1,50	1,05	89%
VYP-14	J-07 - Okno Inoutic Prestige (Z1)	20	EXT	2,3	0,930	1,50	1,05	89%
VYP-15	J-08 - Okno Inoutic Prestige FIX (Z1)	20	EXT	2,8	0,862	1,50	1,05	82%
VYP-17	V-D1 - Dveře Inoutic Prestige (Z1)	20	EXT	2,7	1,091	1,70	1,18	93%
VYP-18	V-09 - Okno Inoutic Prestige (Z1)	20	EXT	1,7	0,980	1,50	1,05	93%

VYP-19	V-O10 - Okno Inoutic Prestige (Z1)	20	EXT	2,3	0,930	1,50	1,05	89%
VYP-21	S-O11 - Okno Inoutic Prestige FIX (Z1)	20	EXT	3,5	0,840	1,50	1,05	80%
VYP-22	S-O12 - Okno Inoutic Prestige (Z1)	20	EXT	1,8	0,945	1,50	1,05	90%
VYP-23	S-O13 - Okno Inoutic Prestige (Z1)	20	EXT	0,9	1,014	1,50	1,05	97%
VYP-24	S-O14 - Okno Inoutic Prestige FIX (Z1)	20	EXT	4,9	0,822	1,50	1,05	78%

TEPELNÉ VAZBY

Vliv tepelných vazeb zobrazuje úroveň řešení konstrukčních detailů - styků mezi dvěma a více konstrukcemi.

Vliv tepelných vazeb ΔU_{tb}		---	0,020	---	0,014	143%
--------------------------------------	--	-----	--------------	-----	--------------	------

G TECHNICKÉ SYSTÉMY BUDOVY**VYTÁPĚNÍ**

V případě, že je zdrojem tepla zařízení pro kombinovanou výrobu tepla a elektřiny nebo solární systém jsou bilance uvedeny v samostatné tabulce.

Ozn.	Zdroj tepla ¹	Systém vytápění uvnitř budovy							
		Celkový jmenovitý tepelný výkon	Palivo	Spotřeba energie na vytápění v palivu	Sezónní účinnost výroby tepla		Sezónní účinnost distribuce a akumulace tepla	Sezónní účinnost sdílení tepla	Potřeba energie na vytápění
					kW	MWh/rok			
TČ-1	De Dietrich Alezio M6MR/E V200	6,00	elektřina	2.51	---	3,71	93%	83%	100%
									7.20
K-2	Elektrokotel TČ	9	elektřina	0.02	95	---	93%	83%	0%
									0.01

NUCENÉ VĚTRÁNÍ

Ozn.	Systém nuceného větrání	Jmenovitý objemový průtok větracího vzduchu	Průměrný objemový průtok při provozu systému	Spotřeba energie pro provoz systému nuceného větrání	Časový podíl provozu systému nuceného větrání	Sezónní účinnost zařízení zpětného získávání tepla	Jmenovitý měrný příkon systému nuceného větrání	Váhový číselník regulace systému nuceného větrání
		m ³ /hod	m ³ /hod	MWh/rok	%	%	W.s/m ³	%
VZT-1	Rekuperace Zehnder Q350	250	114,47	0.15	100	81	1 440	37,5

PŘÍPRAVA TEPLÉ VODY

V případě, že je zdrojem tepla zařízení pro kombinovanou výrobu tepla a elektřiny nebo solární systém jsou bilance uvedeny v samostatné tabulce.

Ozn.	Zdroj pro přípravu teplé vody	Systém přípravy teplé vody uvnitř budovy							
		Celkový jmenovitý tepelný výkon	Palivo	Spotřeba energie na přípravu teplé vody v palivu	Sezónní účinnost výroby tepla		Sezónní účinnost distribuce teplé vody	Sezónní potřeba teplé vody	Potřeba energie ohřevu teplé vody
					kW	MWh			
TČ-1	De Dietrich Alezio M6MR/E V200	6,00	elektřina	1.26	---	2,80	TVsys 1: 77,6	52,91	90,6
									3.52
K-2	Elektrokotel TČ	9	elektřina	0.38	95	---	TVsys 1: 77,6	5,49	9,4
									0.37

OSVĚTLENÍ

Ozn.	Osvětlovací soustava / zóna	Převažující typ světelných zdrojů	Odpovídající energeticky vztahná plocha	Průměrná požadovaná osvětlenost	Průměrné korekční činitele soustavy			
					Typ světelných zdrojů	Řízení soustavy	Konstantní osvětlenost	Závislost na denním světle
Z1 (L1)	Obytný prostor	LED - kompaktní provedení pro domácnosti 100 lm/W	155,96	100	0,90	1,00	1,00	0,77

H**DOPORUČENÍ PRO SNÍŽENÍ ENERGETICKÉ NÁROČNOSTI A ZVÝŠENÍ VYUŽITÍ ALTERNATIVNÍCH SYSTÉMŮ DODÁVEK ENERGIE**

Je navržen soubor opatření, která oproti hodnocenému stavu budovy dále snižují její energetickou náročnost a zvyšují podíl alternativních systémů dodávky energie. V postupných krocích jsou navržena jednotlivá opatření, která jsou následně hodnocena jako soubor opatření včetně zahrnutí synergických vlivů (úsporná opatření se navzájem ovlivňují).

SNÍŽENÍ CELKOVÉ DODANÉ ENERGIE

V prvním kroku návrhu je doporučeno snížení potřeby energie. Typicky se jedná o snížení ztrát obálkou budovy zateplením nebo snížení tepelné zátěže v letním období instalací stínících prvků. Následně je vyhodnocena možnost zpětného získávání energie (odpadní vody vody nebo vzduchu, odpadní teplo z chlazení) a možnost využití odpadního tepla z technologií. V kroku tři jsou navržena opatření ke zvýšení energetické účinnosti výroby, distribuce, akumulace a sdílení energie technickými systémy.



Úsporné opatření		Popis návrhu
KROK 1	Zlepšení konstrukcí a prvků obálky budovy vč. stínění	V této kategorii není navrhováno žádné opatření.
KROK 2	Využití zařízení pro zpětné získávání tepla	V této kategorii není navrhováno žádné opatření.
KROK 3	Zlepšení účinnosti technických systémů budovy	V této kategorii není navrhováno žádné opatření.

POSOUZENÍ PROVEDITELNOSTI ALTERNATIVNÍCH SYSTÉMŮ DODÁVEK ENERGIE

Hodnocení alternativních systémů dodávek energie je provedeno na stavu budovy po realizaci navržených kroků 1-3, tedy po snížení celkové dodané energie.

Alternativní systém dodávky energie		Proveditelnost			Popis návrhu
		Technická	Ekonomická	Ekologická	
KROK 4	Místní systémy využívající energie z OZE	ANO	ANO	ANO	Instalace FVE o 1,5 kWp.
	Kombinovaná výroba elektřiny a tepla	NE	NE	NE	
	Soustava zásobování tepelnou energií	NE	NE	NE	
	Tepelná čerpadla	ANO	ANO	ANO	Tepelné čerpadlo je součástí návrhu DSP.

NAVRŽENÝ SOUBOR OPATŘENÍ

Popis souboru opatření	Instalace FVE o 1,5 kWp.			Klasifikační třída neobnovitelné primární energie
	Potřeba energie na vytápění, chlazení a přípravu teplé vody	Celková dodaná energie	Neobnovitelná primární energie	
	kWh/m ² .rok	kWh/m ² .rok	kWh/m ² .rok	
	MWh/rok	MWh/rok	MWh/rok	
Hodnocení budova	56,38	78,32	69,59	
	9.93	13.8	12.3	
Soubor navržených opatření	56,38	78,32	50,56	
	9.93	13.8	8.90	
Dosažená úspora energie	0,00	0,00	19,03	-
	0.00	0.00	3.35	

I PŘEHLED PLNĚNÍ ZÁVAZNÝCH POŽADAVKŮ VYHLÁŠKY**CELKOVÉ HODNOCENÍ PLNĚNÍ POŽADAVKŮ VYHLÁŠKY**

Požadavek vyhlášky dle:	§6 odst. 1	Splněno:	ANO
-------------------------	------------	----------	-----

REFERENČNÍ BUDOVA

Úroveň referenční budovy:	budova s téměř nulovou spotřebou energie od 1.1.2022			
Snížení referenční hodnoty neobnovitelné primární energie	Druh budovy nebo zóny	Energetická vztahná plocha	Měrná potřeba na vytápění referenční budovy	Míra snížení
		m ²	kWh/m ² .rok	%
	Z1 - Obytný prostor (obytná zóna)	176,1	79,7	55

PŘEHLED PLNĚNÍ ZÁVAZNÝCH POŽADAVKŮ VYHLÁŠKY

V případě, že pro danou oblast vyhláška nestanovuje požadavek, tabulka se nevyplňuje - symbol X

Hodnocený parametr	Jednotka	Ozn.	Hodnocený prvek budovy	Návrhová vnitřní teplota zóny	Přiléhající prostředí	Vypočtená hodnota	Referenční hodnota	Splněno
--------------------	----------	------	------------------------	-------------------------------	-----------------------	-------------------	--------------------	---------

MĚNĚNÉ/ NOVÉ STAVEBNÍ PRKY A KONSTRUKCE

Hodnocení splnění požadavku je vyžadováno u změny dokončené budovy při plnění požadavku na energetickou náročnost budovy podle § 6 odst. 2 písm. c)

X	---	---	---	---	---	---	---	---
---	-----	-----	-----	-----	-----	-----	-----	-----

MĚNĚNÉ/ NOVÉ TECHNICKÉ SYSTÉMY

Hodnocení splnění požadavku je vyžadováno u změny dokončené budovy při plnění požadavku na energetickou náročnost budovy podle § 6 odst. 2 písm. d)

X	---	---	---	---	---	---	---	---
---	-----	-----	-----	-----	-----	-----	-----	-----

OBÁLKA BUDOVY

Hodnocení splnění požadavku je vyžadováno u nové budovy a u změny dokončené budovy při plnění požadavku na energetickou náročnost budovy podle § 6 odst. 2 písm. a) a písm. b)

Průměrný součinitel prostupu tepla budovy	W/m ² .K	Budova jako celek		0,22	0,27	ANO
---	---------------------	-------------------	--	------	------	-----

CELKOVÁ DODANÁ ENERGIE

Hodnocení splnění požadavku je vyžadováno u nové budovy a u změny dokončené budovy při plnění požadavku na energetickou náročnost budovy podle § 6 odst. 2 písm. b)

Celková dodaná energie	kWh/m ² .rok	Budova jako celek		78,32	147,87	ANO
------------------------	-------------------------	-------------------	--	-------	--------	-----

NEOBNOVITELNÁ PRIMÁRNÍ ENERGIE

Hodnocení splnění požadavku je vyžadováno u nové budovy a u změny dokončené budovy při plnění požadavku na energetickou náročnost budovy podle § 6 odst. 2 písm. a)

Neobnovitelná primární energie	kWh/m ² .rok	Budova jako celek		69,59	72,88	ANO
--------------------------------	-------------------------	-------------------	--	-------	-------	-----

J OSTATNÍ ÚDAJE**METODA VÝPOČTU**

Použitý software:	 DEKSOFT® - ENERGETIKA	Verze software:	6.0.6
Klimatická data:	ČSN 73 0331-1 (s doplněnou průměrnou rychlostí větru dle ČHMÚ - průměr ČR)	Metoda výpočtu:	Měsíční krok

ÚDAJE O PROJEKTOVÉ DOKUMENTACI STAVBY			
Průkaz je součástí projektové dokumentace stavebního záměru.			
Název stavby:	RD-Tři Vršky189-125	Stupeň PD:	DSP/DOS (dokumentace pro povolení/ohlášení stavby)
Stavebník:	Ing. Petra Černíková Lukáš Černík	IČ:	
Generální projektant:	Vladimír Kaňka	IČ:	
Zodpovědný projektant:	Miroslav Khol	Č. autorizace:	0009232

DALŠÍ ZDROJE INFORMACÍ	
Bezplatná poradenská služba:	https://www.mpo-efekt.cz/cz/ekis
Katalog úspor energie:	https://www.kataloguspor.cz

K ENERGETICKÝ SPECIALISTA

ENERGETICKÝ SPECIALISTA			
Jméno / obchodní firma:	Ing. arch. Petr Kvasnička	Číslo oprávnění:	1382
Telefon:	721 059 178	E-mail:	Petr.Kvasnicka@ArchEnergy.cz

URČENÁ OSOBA			
<i>V případě, že je energetickým specialistou právnická osoba, musí být v souladu s §10 odst. 2 písm. b) určena fyzická osoba, která je držitelem oprávnění k výkonu činnosti energetického specialisty.</i>			
Jméno a příjmení:	-	Číslo oprávnění:	-

PLATNOST PRŮKAZU			
<i>Dle zákona č. 406/2000 Sb. §7a odst. 4 je platnost průkazu 10 let ode dne jeho vyhotovení nebo do větší změny dokončené budovy anebo do změny způsobu vytápění, chlazení nebo přípravy teplé vody.</i>			
Evidenční číslo průkazu:	396932.0	Podpis energetického specialisty:	
Datum vyhotovení průkazu:	25.11.2021		
Platnost průkazu do:	25.11.2031		

SLUŽBY PRO VÁS

NÁVRH ŘEŠENÍ PRO VÁŠ OBJEKT
OD SPECIALISTŮ



ArchEnergy

ENERGETICKÉ VÝPOČTY

Zpracujeme vám veškeré energetické výpočty pro návrh zateplení objektu i pro dotaci. Posoudíme, navrhne a především zoptimalizujeme veškeré stavební konstrukce v souladu s platnou legislativou a s požadavky aktuální dotace. Zohledníme a eliminujeme tepelné mosty a vazby, navrhne skladby bez vzniku kondenzace. Zpracováváme dokumenty vyžadované energetickým zákonem: Průkaz energetické náročnosti, energetický posudek nebo energetický audit.

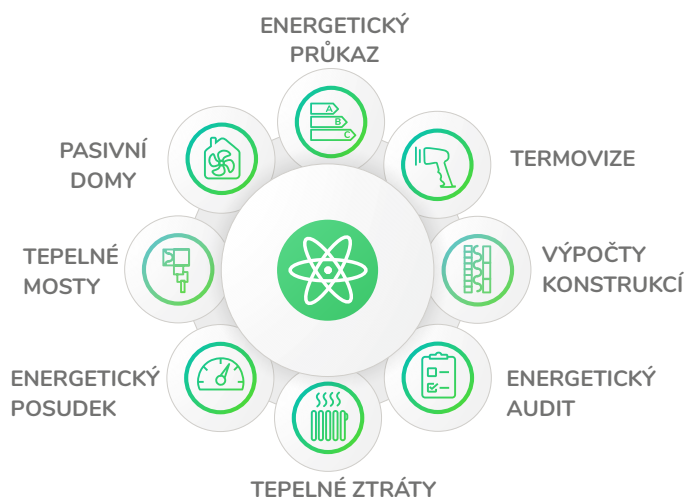

DOTACE

Provedeme vás dotací Nová zelená úsporám (rodinné domy, bytové domy) kotlíkovou dotací a dotací IROP (bytové domy), OPPIK (podnikatelské objekty) od projektu přes realizaci až po vyplacení dotace. Zpracujeme projektovou dokumentaci, provedeme energetické výpočty, žádost podáme a zajistíme proplacení dotace.



PROJEKTY

Zabýváme se komplexní projekční a inženýrskou činností. Od fáze studie až po prováděcí dokumentaci pro všechny objekty se zaměřením na nízkou spotřebu energií. Projektujeme především nízkoenergetické a pasivní rodinné domy, zateplení stávajících rodinných, bytových, občanských a komerčních objektů. Dále zpracováváme pasportizaci objektu. Vyřídíme vám také stavební

