

PRŮKAZ ENERGETICKÉ NÁROČNOSTI BUDOVY

vydaný podle zákona č. 406/2000 Sb., o hospodaření energií, a vyhlášky č. 78/2013 Sb. o energetické náročnosti budov

Ulice, číslo: , k.ú. 729981, p.č. 1312,

2376/2, 2376/1, 2378

PSČ, místo: 16500, Praha-Suchdol

Typ budovy: **Bytový dům**

Plocha obálky budovy: **1893.7** m²

Objemový faktor tvaru A/V: **0.36** m²/m³

Celková energeticky vztažná plocha: **1748** m²

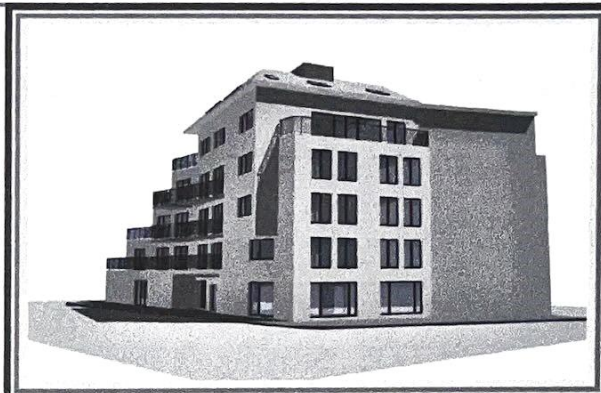

ENERGETICKÁ NÁROČNOST BUDOVY

Celková dodaná energie
(Energie na vstupu do budovy)

Neobnovitelná primární energie
(Vliv provozu budovy na životní prostředí)

Měrné hodnoty kWh/(m²·rok)

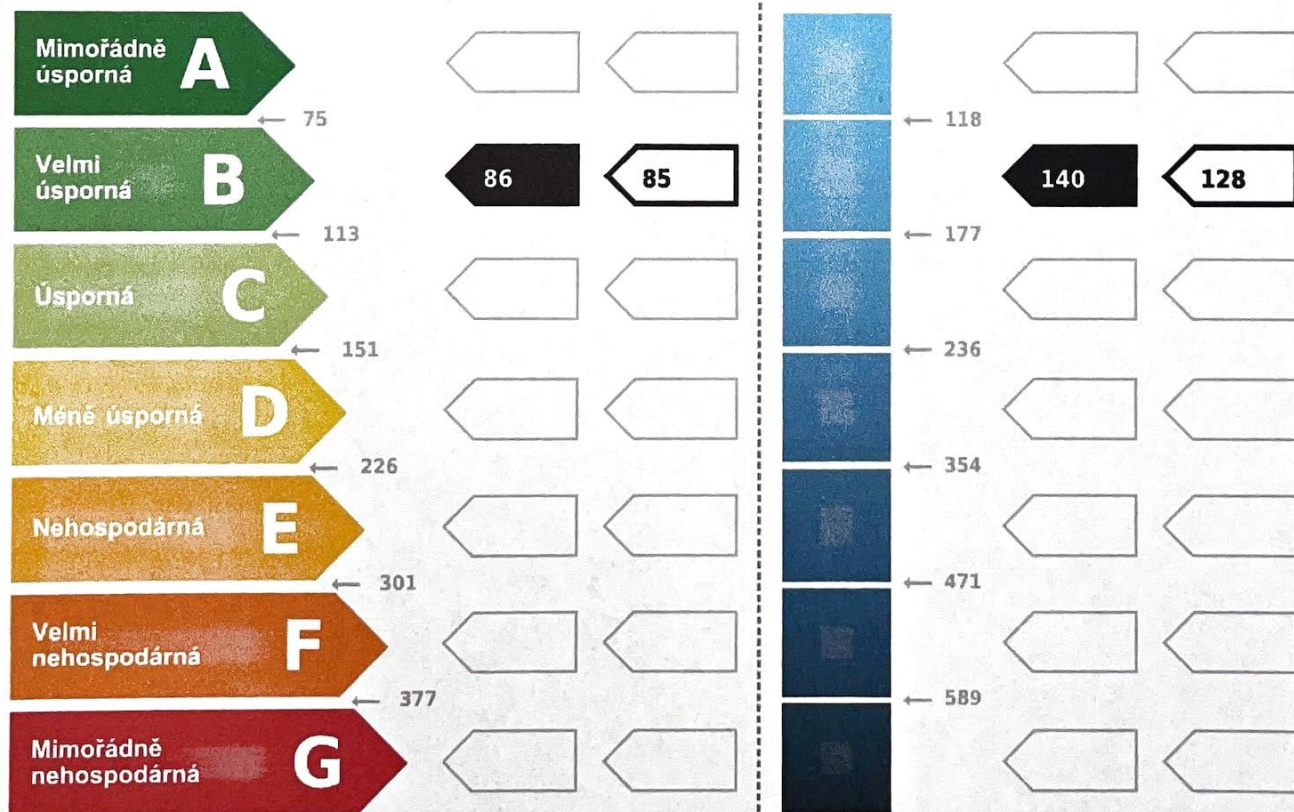

Hodnoty pro celou budovu
MWh/rok

149.6

244.8

DOPORUČENÁ OPATŘENÍ

Opatření pro	Stanovena
Vnější stěny:	<input type="checkbox"/>
Okna a dveře:	<input type="checkbox"/>
Střechu:	<input type="checkbox"/>
Podlahu:	<input type="checkbox"/>
Vytápění:	<input type="checkbox"/>
Chlazení/klimatizaci:	<input type="checkbox"/>
Větrání:	<input type="checkbox"/>
Přípravu teplé vody:	<input checked="" type="checkbox"/>
Osvětlení:	<input type="checkbox"/>
Jiné:	<input type="checkbox"/>

Popis opatření je v protokolu průkazu a vyhodnocení jejich dopadu na energetickou náročnost je znázorněno šipkou

Doporučení

PODÍL ENERGO NOSITELŮ NA DODANÉ ENERGII

Hodnoty pro celou budovu [MWh/rok]

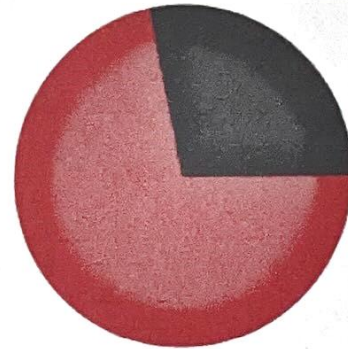

■ zemní plyn: 107.4
■ elektrická energie: 42.2

UKAZATELE ENERGETICKÉ NÁROČNOSTI BUDOVY

	Obálka budovy	Vytápění	Chlazení	Větrání	Úprava vlhkosti	Teplá voda	Osvětlení
	U_{em} W/(m²·K)						
	Dílčí dodané energie						
	Měrné hodnoty kWh/(m ² ·rok)						
A				14.6			
B	0.32	36.6					
C						25.4	9.0
D							
E							
F							
G							
Hodnoty pro celou budovu MWh/rok	64.0			25.6		44.3	15.8

Zpracovatel: **Ing. Markéta Pavlová**

Kontakt:

Osvědčení č.: **1712**

Vyhotoveno dne: **18.7.2019**

Podpis:

