

PRŮKAZ ENERGETICKÉ NÁROČNOSTI BUDOVY

vydaný podle zákona č. 406/2000 Sb., o hospodaření energií, a vyhlášky č. 78/2013 Sb., o energetické náročnosti budov

Ulice, číslo: **Novostavba BD bez č.p.**

PSČ, místo: **54301 Vrchlabí**

Typ budovy: **Bytový dům A**

Plocha obálky budovy: **2774,70 m²**

Objemový faktor tvaru A/V: **0,35 m²/m³**

Celková energeticky vztažná plocha: **2486,60 m²**

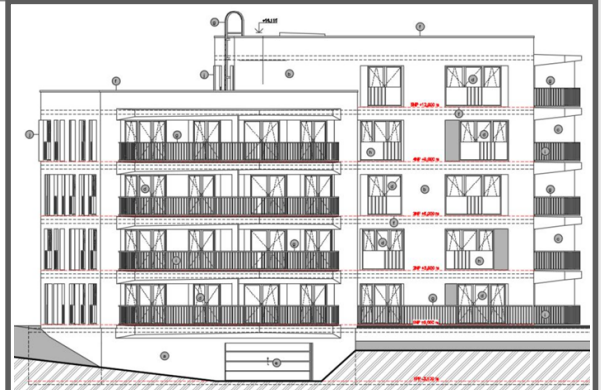

ENERGETICKÁ NÁROČNOST BUDOVY

Celková dodaná energie
(Energie na vstupu do budovy)

Neobnovitelná primární energie
(Vliv provozu budovy na životní prostředí)

Měrné hodnoty kWh/(m²·rok)

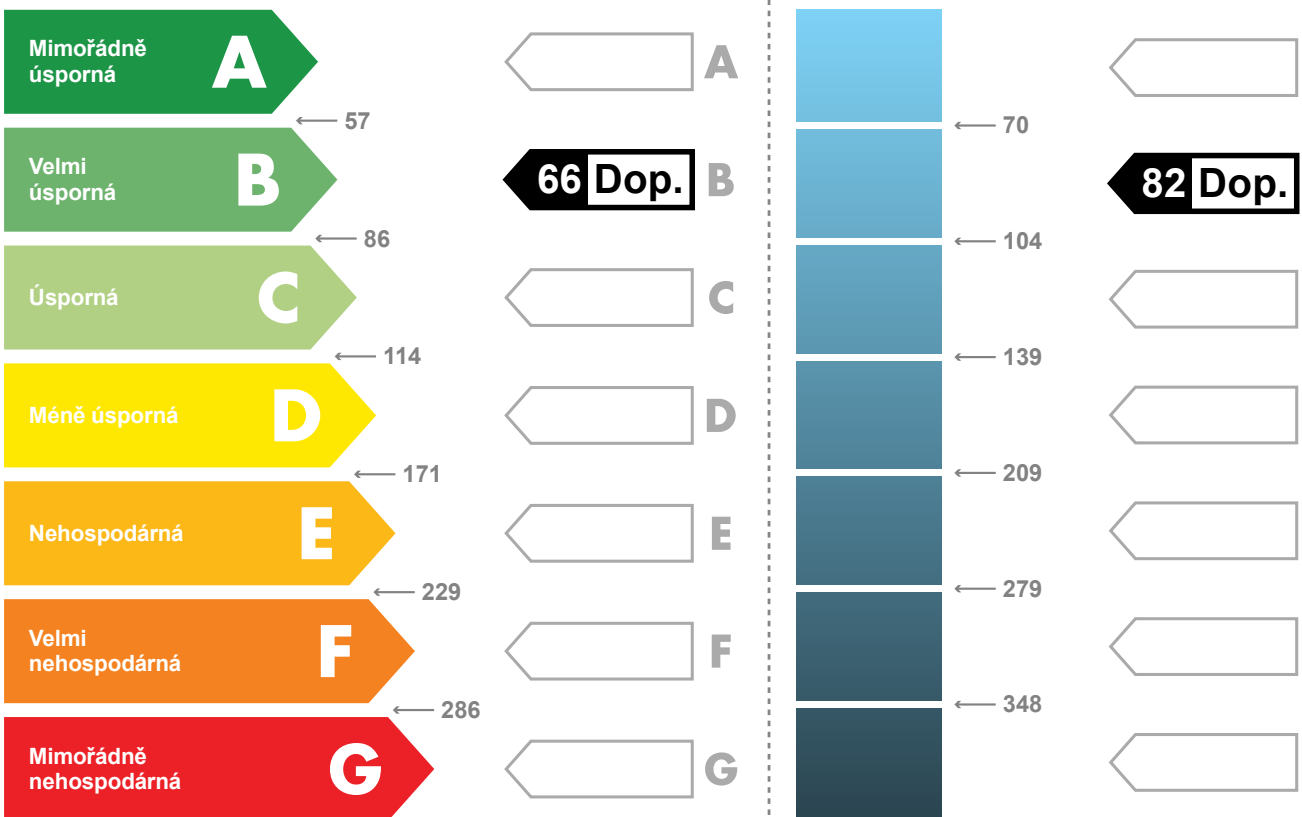

Hodnoty pro celou budovu
MWh/rok

164,4

204,5

DOPORUČENÁ OPATŘENÍ

Opatření pro	Stanovena
Vnější stěny:	<input type="checkbox"/>
Okna a dveře:	<input type="checkbox"/>
Střechu:	<input type="checkbox"/>
Podlahu:	<input type="checkbox"/>
Vytápění:	<input type="checkbox"/>
Chlazení / klimatizaci:	<input type="checkbox"/>
Větrání:	<input type="checkbox"/>
Přípravu teplé vody:	<input checked="" type="checkbox"/>
Osvětlení:	<input type="checkbox"/>
Jiné:	<input type="checkbox"/>

Popis opatření je v protokolu průkazu a vyhodnocení jejich dopadu na energetickou náročnost je znázorněno šipkou

Doporučení

PODÍL ENERGO NOSITELŮ NA DODANÉ ENERGII

Hodnoty pro celou budovu
MWh/rok

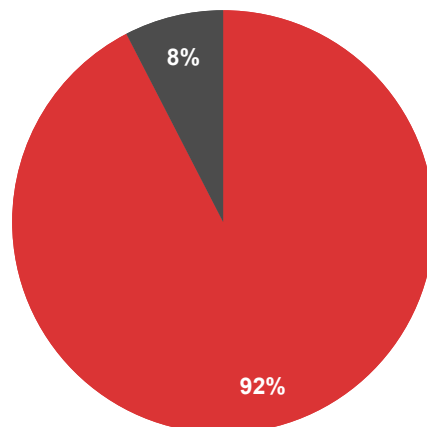

Zemní plyn - 151,9
Elektrizina ze sitě - 12,5

UKAZATELE ENERGETICKÉ NÁROČNOSTI BUDOVY

	Obálka budovy	Vytápění	Chlazení	Větrání	Úprava vlhkosti	Teplá voda	Osvětlení	
	U_{em} W/(m ² ·K)	Díleci dodané energie					Měrné hodnoty kWh(m ² ·rok)	
Mimořádně úsporná	A	36		1				
	B	0,35						
	C					26 Dop.	4	
	D							
	E							
	F							
Mimořádně nevhospodárná	G							
Hodnoty pro celou budovu MWh/rok		89,7		2,2		63,5	8,9	

Zpracovatel: Ing. František Hlůšek

Kontakt: f.hlusek@seznam.cz, 608509567

Osvědčení č.: 501

Vyhotoveno dne: 20.07.2020

Podpis: