

PRŮKAZ ENERGETICKÉ NÁROČNOSTI BUDOVY

vydaný podle zákona č. 406/2000 Sb., o hospodaření energií, a vyhlášky č. 78/2013 Sb. o energetické náročnosti budov

Ulice, číslo: **parc. č. 699/11 katastr Železná**
, k.ú. 796042, p.č. 699/11

PSČ, místo: **266 01, Železná**

Typ budovy: **Rodinný dům**

Plocha obálky budovy: **588.32** m²

Objemový faktor tvaru A/V: **0.95** m²/m³

Celková energeticky vztažná plocha: **198.82** m²

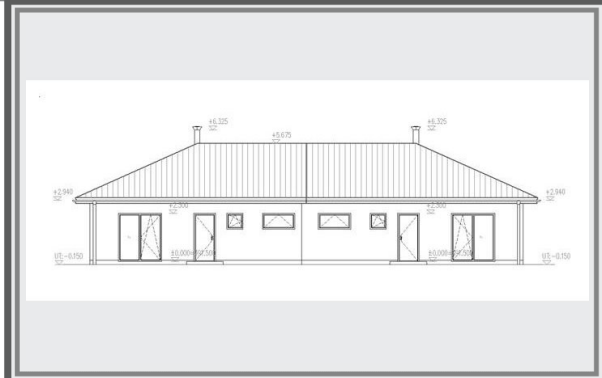

ENERGETICKÁ NÁROČNOST BUDOVY

Celková dodaná energie
(Energie na vstupu do budovy)

Neobnovitelná primární energie
(Vliv provozu budovy na životní prostředí)

Měrné hodnoty kWh/(m²·rok)

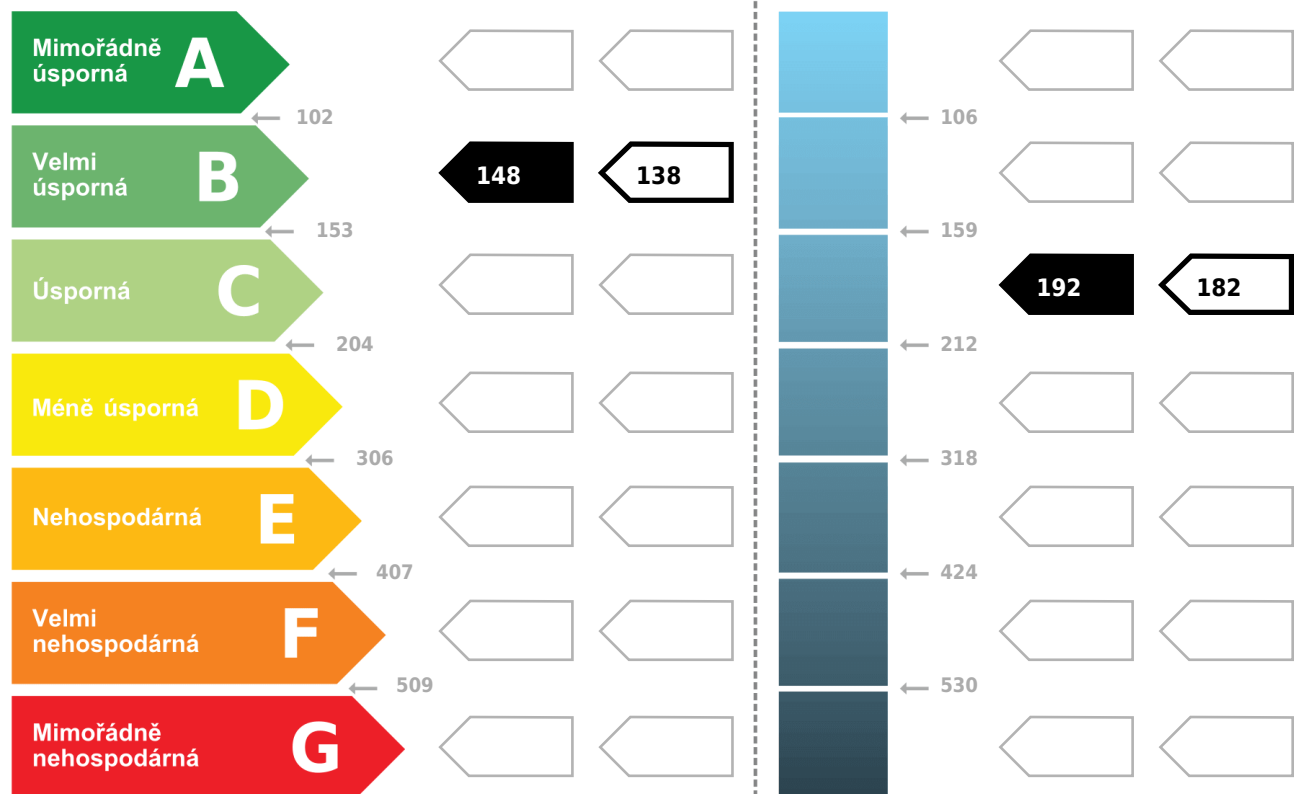

Hodnoty pro celou budovu
MWh/rok

29.4

38.2

DOPORUČENÁ OPATŘENÍ

| Opatření pro | Stanovena |
|-----------------------|-------------------------------------|
| Vnější stěny: | <input type="checkbox"/> |
| Okna a dveře: | <input type="checkbox"/> |
| Střechu: | <input checked="" type="checkbox"/> |
| Podlahu: | <input checked="" type="checkbox"/> |
| Vytápění: | <input type="checkbox"/> |
| Chlazení/klimatizaci: | <input type="checkbox"/> |
| Větrání: | <input type="checkbox"/> |
| Přípravu teplé vody: | <input type="checkbox"/> |
| Osvětlení: | <input type="checkbox"/> |
| Jiné: | <input type="checkbox"/> |

Popis opatření je v protokolu průkazu a vyhodnocení jejich dopadu na energetickou náročnost je znázorněno šipkou

Doporučení

PODÍL ENERGOONOSITELŮ NA DODANÉ ENERGIÍ

Hodnoty pro celou budovu [MWh/rok]

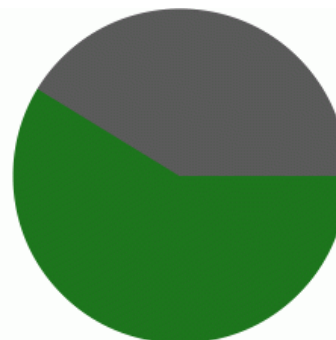

■ kusové a štěpkové dřevo: 17.3
■ elektrická energie: 12.1

UKAZATELE ENERGETICKÉ NÁROČNOSTI BUDOVY

| | Obálka budovy | Vytápění | Chlazení | Větrání | Úprava vlhkosti | Teplá voda | Osvětlení | |
|---------------------------------|--------------------------------|----------------------|----------|---------|-----------------|------------|---|--|
| | U_{em} W/(m ² ·K) | Dílčí dodané energie | | | | | Měrné hodnoty kWh/(m ² ·rok) | |
| | | | | | | | | |
| Mimořádně úsporná | A | | | | | | | |
| | B | 0.24 | 127 | 116 | | | | |
| | C | 0.26 | | | | 18.1 | 18.1 | |
| | D | | | | | | | |
| | E | | | | | | | |
| | F | | | | | | | |
| | G | | | | | | | |
| Mimořádně neekonomická | | | | | | | | |
| Hodnoty pro celou budovu | | 25.2 | | | | 3.6 | 0.6 | |
| MWh/rok | | | | | | | | |

Zpracovatel: **Včelary Ing. Petr Slunečko 583**
Kontakt: **Včelary 583, 687 12, Bílovice**
+420 775 908 087 / pslunecko@seznam.cz

Osvědčení č.: **745**
Vyhотовeno dne: **12.11.2019**
Podpis: