

PRŮKAZ ENERGETICKÉ NÁROČNOSTI BUDOVY

vydaný podle zákona č. 406/2000 Sb., o hospodaření energií, a vyhlášky č. 78/2013 Sb., o energetické náročnosti budov
evid. č.: 304752.2

Ulice, číslo: V háji, 1564/10,

PSČ, místo: 170 00 Praha

Typ budovy: Bytový dům

Plocha obálky budovy: 9840,8 m²

Objemový faktor tvaru A/V: 0,21 m²/m³

Energeticky vztažná plocha: 11356,2 m²

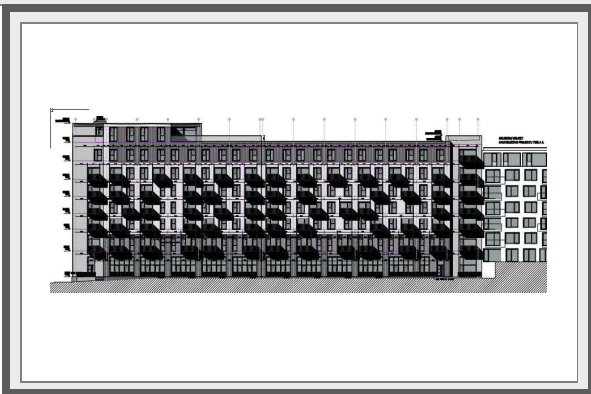

ENERGETICKÁ NÁROČNOST BUDOVY

Celková dodaná energie
(Energie na vstupu do budovy)

Neobnovitelná primární energie
(Vliv provozu budovy na životní prostředí)

Měrné hodnoty kWh/(m²·rok)

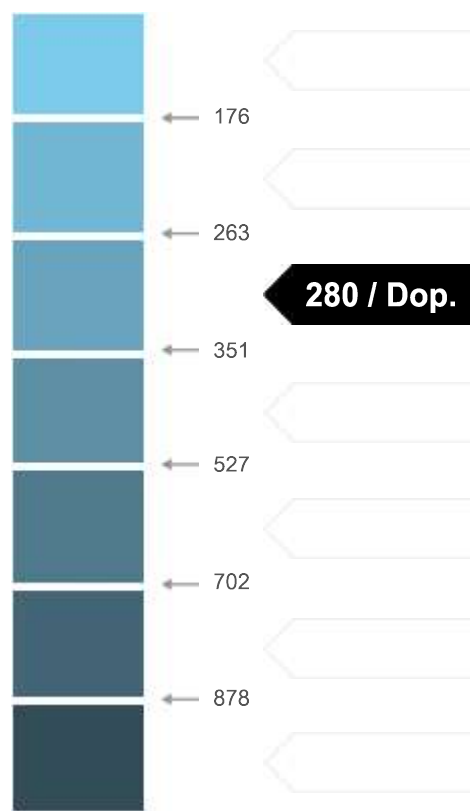

Hodnoty pro celou budovu
MWh/rok

2328,494

3184,753

DOPORUČENÁ OPATŘENÍ

Opatření pro	Stanovena
Vnější stěny:	<input checked="" type="checkbox"/>
Okna a dveře:	<input checked="" type="checkbox"/>
Střechu:	<input type="checkbox"/>
Podlahu:	<input type="checkbox"/>
Vytápění:	<input type="checkbox"/>
Chlazení/klimatizaci:	<input type="checkbox"/>
Větrání:	<input type="checkbox"/>
Přípravu teplé vody:	<input type="checkbox"/>
Osvětlení:	<input type="checkbox"/>
Jiné:	<input type="checkbox"/>

Popis opatření je v protokolu průkazu a vyhodnocení jejich dopadu na enegetickou náročnost je znázorněno šipkou

Doporučení

PODÍL ENERGOONOSITELŮ NA DODANÉ ENERGII

Hodnoty pro celou budovu
MWh/rok



Elektrina ze sítě: 432,8
 Dálkové teplo: 1886,4
 Slunce a energie prostředí: 9,3

UKAZATELE ENERGETICKÉ NÁROČNOSTI BUDOVY

	Obálka budovy	Vytápění	Chlazení	Větrání	Úprava vlhkosti	Teplá voda	Osvětlení
	U_{em} W/(m ² ·K)	Dílní dodané energie			Měrné hodnoty	kWh/(m ² ·rok)	
Mimořádně úsporná	A						
	B	148 / Dop.					6 / Dop.
	C	0,45 / Dop.		13 / Dop.		38 / Dop.	
	D						
	E						
	F						
Mimořádně neúsporná	G						
Hodnoty pro celou budovu MWh/rok		1675,12	18,79	142,25		426,26	66,07

Zpracovatel: ENCO group, s.r.o. určená osoba Ing. Martin Poštulka
Kontakt: martin.postulka@enco-group.cz
 602502933

Osvědčení č.: 1874
Vyhotoveno dne: 21.7.2021
Podpis: