

PRŮKAZ ENERGETICKÉ NÁROČNOSTI BUDOVY

vydaný podle zákona č. 406/2000 Sb., o hospodaření energií, a vyhlášky č. 78/2013 Sb. o energetické náročnosti budov

Ulice, číslo: , k.ú. 655465, p.č.

156/780, 156/853

PSC, místo: , Chýně

Typ budovy: Rodinný dům

Plocha obálky budovy: 830.96 m²

Objemový faktor tvaru A/V: 0.58 m²/m³

Celková energeticky vztažná plocha: 395.4 m²

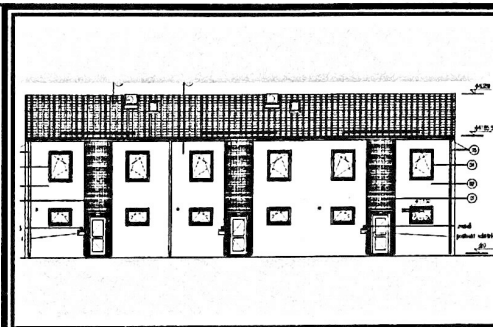

ENERGETICKÁ NÁROČNOST BUDOVY

Celková dodaná energie
(Energie na vstupu do budovy)

Neobnovitelná primární energie
(Vliv provozu budovy na životní prostředí)

Měrné hodnoty kWh/(m²·rok)

	Celková dodaná energie		Neobnovitelná primární energie	
Mimořádně úsporná A				
← 92.6			← 96.7	
Velmi úsporná B	119	111.0		142.9
← 139			← 145	
Úsporná C			152	
← 185			← 193	
Méně úsporná D				
← 278			← 290	
Nehospodárná E				
← 371			← 387	
Velmi nehospodárná F				
← 463			← 484	
Mimořádně nehospodárná G				
Hodnoty pro celou budovu	47.0		60.1	
MWh/rok				

DOPORUČENÁ OPATŘENÍ

Opatření pro	Stanovena	Popis opatření je v protokolu průkazu a vyhodnocení jejich dopadu na energetickou náročnost je znázorněno šipkou Doporučení
Vnější stěny:	<input checked="" type="checkbox"/>	
Okna a dveře:	<input type="checkbox"/>	
Střechu:	<input type="checkbox"/>	
Podlahu:	<input type="checkbox"/>	
Vytápění:	<input type="checkbox"/>	
Chlazení/klimatizaci:	<input type="checkbox"/>	
Větrání:	<input type="checkbox"/>	
Přípravu teplé vody:	<input type="checkbox"/>	
Osvětlení:	<input type="checkbox"/>	
Jiné:	<input type="checkbox"/>	

PODÍL ENERGOONOSITELŮ NA DODANÉ ENERGI

Hodnoty pro celou budovu (MWh/rok)

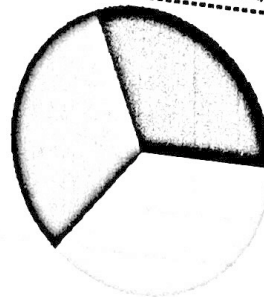

☀ Slunce, energie prostřed: 17.2
 🔥 Zemní plyn: 15.3
 ⚡ Elektrická energie: 14.4

UKAZATELE ENERGETICKÉ NÁROČNOSTI BUDOVY

	Obálka budovy	Vytápění	Chlazení	Větrání	Úprava vlhkosti	Teplá voda	Osvětlení
	U_{em} W/(m ² ·K)	Díleč dodané energie				Měrné hodnoty kWh/(m ² ·rok)	
Mimořádně úsporná							
A	<input type="text"/>	<input type="text"/>	<input type="text"/>	<input type="text"/>	<input type="text"/>	<input type="text"/>	<input type="text"/>
B	<input type="text"/>	<input type="text"/>	<input type="text"/>	<input type="text"/>	<input type="text"/>	<input type="text"/>	<input type="text"/>
C	<input type="text"/>	<input type="text"/>	<input type="text"/>	<input type="text"/>	<input type="text"/>	<input type="text"/>	<input type="text"/>
D	<input type="text"/>	<input type="text"/>	<input type="text"/>	<input type="text"/>	<input type="text"/>	<input type="text"/>	<input type="text"/>
E	<input type="text"/>	<input type="text"/>	<input type="text"/>	<input type="text"/>	<input type="text"/>	<input type="text"/>	<input type="text"/>
F	<input type="text"/>	<input type="text"/>	<input type="text"/>	<input type="text"/>	<input type="text"/>	<input type="text"/>	<input type="text"/>
G	<input type="text"/>	<input type="text"/>	<input type="text"/>	<input type="text"/>	<input type="text"/>	<input type="text"/>	<input type="text"/>
Mimořádně neúsporná							
Hodnoty pro celou budovu MWh/rok		36.8				8.9	1.3

Zpracovatel: **Ing. Petr Vacek**

Kontakt: **U Děkanů 1649/14, 14000, Praha 4**

603245016 / vacek.ut@seznam.cz

Osvědčení č.: **690**

Vyhotoveno dne: **13.5.2016**

Podpis: