

PRŮKAZ ENERGETICKÉ NÁROČNOSTI BUDOVY

vydaný podle zákona č. 406/2000 Sb., o hospodaření energií, a vyhlášky č. 78/2013 Sb. o energetické náročnosti budov

Ulice, číslo: **Psotova , k.ú. 611565, p.č. 240/7**

PSČ, místo: **612 00, Brno**

Typ budovy: **Rodinný dům**

Plocha obálky budovy: **522.82** m²

Objemový faktor tvaru A/V: **0.70** m²/m³

Celková energeticky vztažná plocha: **220.22** m²

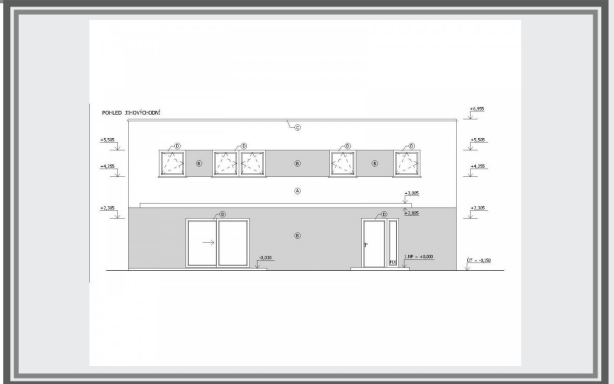

ENERGETICKÁ NÁROČNOST BUDOVY

Celková dodaná energie
(Energie na vstupu do budovy)

Neobnovitelná primární energie
(Vliv provozu budovy na životní prostředí)

Měrné hodnoty kWh/(m²·rok)

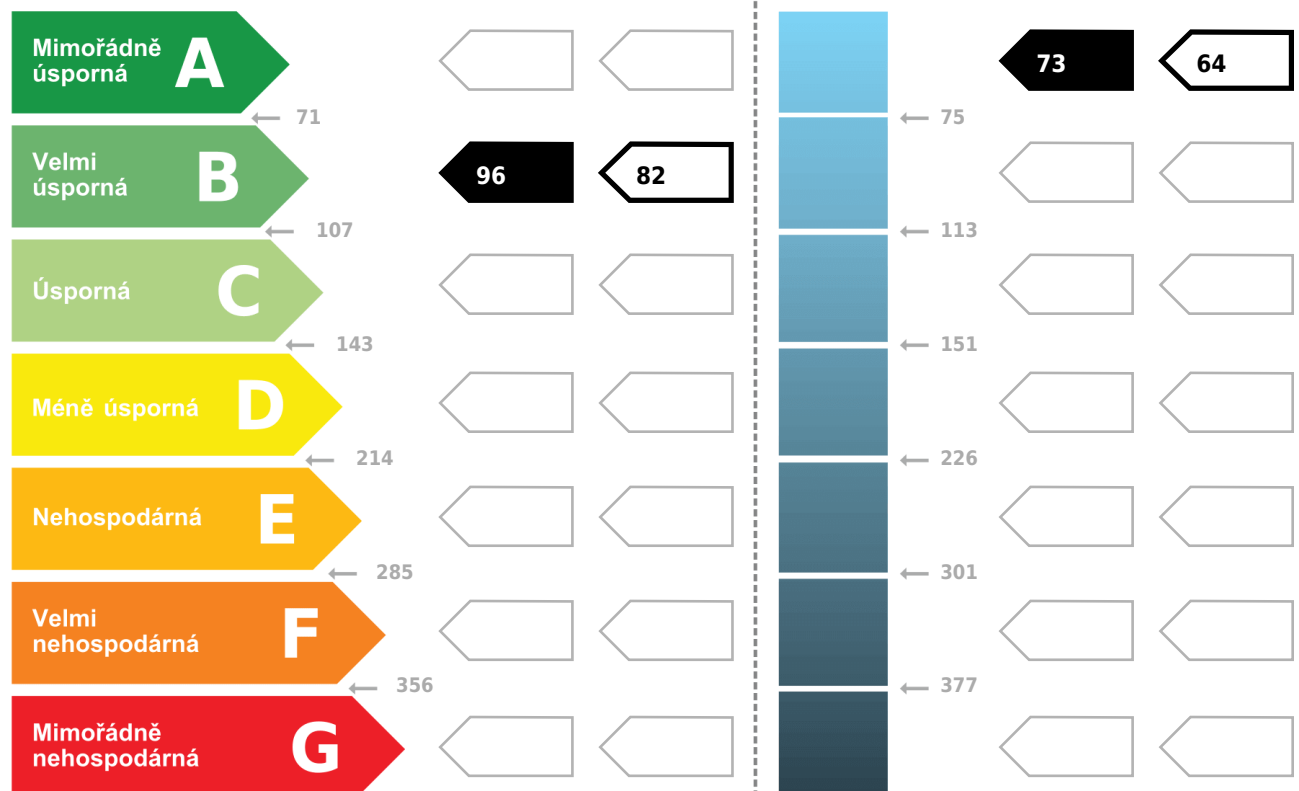

Hodnoty pro celou budovu
MWh/rok

21.1

16.1

DOPORUČENÁ OPATŘENÍ

Opatření pro	Stanovena
Vnější stěny:	<input checked="" type="checkbox"/>
Okna a dveře:	<input type="checkbox"/>
Střechu:	<input type="checkbox"/>
Podlahu:	<input checked="" type="checkbox"/>
Vytápění:	<input type="checkbox"/>
Chlazení/klimatizaci:	<input type="checkbox"/>
Větrání:	<input type="checkbox"/>
Přípravu teplé vody:	<input type="checkbox"/>
Osvětlení:	<input type="checkbox"/>
Jiné:	<input type="checkbox"/>

Popis opatření je v protokolu průkazu a vyhodnocení jejich dopadu na energetickou náročnost je znázorněno šipkou

Doporučení

PODÍL ENERGOONOSITELŮ NA DODANÉ ENERGI

Hodnoty pro celou budovu [MWh/rok]

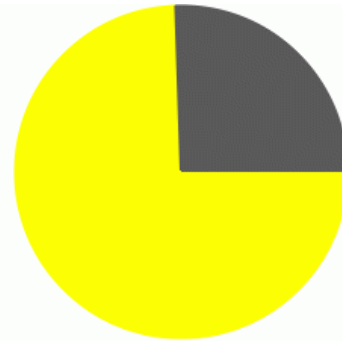

■ Slunce, energie prostředí: 15.7
■ elektrická energie: 5.4

UKAZATELE ENERGETICKÉ NÁROČNOSTI BUDOVY

	Obálka budovy	Vytápění	Chlazení	Větrání	Úprava vlhkosti	Teplá voda	Osvětlení
	U_{em} W/(m ² ·K)	Dílčí dodané energie					
		Měrné hodnoty kWh/(m ² ·rok)					
Mimořádně úsporná	A	56.6					
	B	0.22	70.8				
	C	0.27		2.1	2.1	19.5	3.3
	D						
	E						
	F						
	G						
Mimořádně neekonomická							
Hodnoty pro celou budovu MWh/rok		15.6		0.5		4.3	0.7

Zpracovatel: **Ing. Jiří Cihlár**

Kontakt:

Osvědčení č.: **997**

Vyhotoveno dne: **17.9.2019**

Podpis: