

PRŮKAZ ENERGETICKÉ NÁROČNOSTI BUDOVY

Dubí, parc. č. 365/28, 365/25, 367/6, k.ú. Běhánky, 417 02

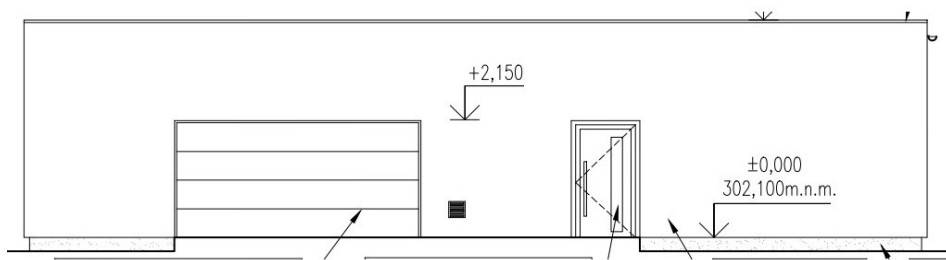

Energetický specialista: Ing. Bruno Vallance

Číslo oprávnění MPO: 093

Evidenční číslo MPO: 351 194.0

PRŮKAZ ENERGETICKÉ NÁROČNOSTI BUDOVY

vydaný podle zákona č. 406/2000 Sb., o hospodaření energií, a vyhlášky č. 264/2020 Sb., o energetické náročnosti budov

A IDENTIFIKAČNÍ ÚDAJE

ÚDAJE O BUDOVĚ / MÍSTĚ STAVBY

Obec:	Dubí	Část obce:	
Ulice:		Č.p / č. or. (č.ev.)	
Katastrální území:	Běhánky	Převládající typ využití:	rodinný dům
Parcelní číslo pozemku:	365/28, 365/25, 367/6	Památková ochrana budovy:	ne
Orientační období výstavby:	2022	Památková ochrana území:	ne

POPIS HODNOCENÉ BUDOVY

Základní členění budovy a zónování, typický profil užívání, popis konstrukcí obálky budovy a jejich technických systémů, významné renovace, apod.

Předmětným objektem je rodinný dům 5+KK z roku 2021. Má členitý půdorys o vnějších rozměrech 11 m x 21,5 m s přílehlou garáží. Je nepodsklepen s jedním vytápěným nadzemním podlažím. Má plochou střechu. Svislá okna jsou plastová. Svislá okna jsou s izolačním trojsklem plněným argonem. Venkovní dveře jsou plastové. Konstrukce střechy nad vytápěným prostorem (S04) je tvořena z dutinových železobetonových stropních panelů o tl. 250 mm, je chráněna proti vniknutí vlhkosti a par zevnitř objektu a je zateplena deskami z pěnového polystyrénu EPS 100 S o tl. 300 mm a deskami z pěnového polystyrénu EPS 100 S o tl. 250 mm. Vnější stěny (obvodové zdivo) jsou tvořeny z cihel POROTHERM 30 Profi Dryfix o tl. 300 mm a zatepleny deskami z pěnového polystyrénu EPS 70 F o tl. 200 mm. Vnitřní příčky (příčky) jsou tvořeny z cihel POROTHERM 14 Profi Dryfix o tl. 140 mm. Stěny přilehlé k nevytápěnému prostoru (garáž) jsou tvořeny z cihel POROTHERM 30 Profi Dryfix o tl. 300 mm bez dodatečného zateplení. Konstrukce podlahy nad terénem (S03) je izolována proti zemní vlhkosti a je zateplena deskami z pěnového polystyrénu (systémová deska podlahového vytápění) o tl. 30 mm a deskami z pěnového polystyrénu EPS 100 S o tl. 150 mm. Základy jsou zatepleny svislou okrajovou izolací provedenou deskami z tvrdého polystyrénu Isover EPS Perimetr o tl. 140 mm a délce 1 m. Celková tepelná ztráta objektu činí 6 579 W, kde 4 019 W je ztráta prostupem a 2 561 W je ztráta větráním.

B CELKOVÁ DODANÁ ENERGIE								
Dodaná energie je dle §4 Vyhlášky součtem vypočtené spotřeby energie a pomocné energie (čerpadla, regulace apod.) pro daný účel. Vypočtená spotřeba energie vychází z potřeby energie pro zajištění typického užívání budovy se zahrnutím účinnosti technického systému. Do dodané energie se v souladu s Vyhláškou neuvažují technologie nesouvisející se zajištěním uvedených účelů, ale vstupují do výpočtu ve formě tepelných zisků.								
Energonositel	Vytápění	Chlazení	Nucené větrání	Úprava vlhkosti	Příprava teplé vody	Osvětlení	Ostatní	Celkem
	% pokrytí							
Dodaná energie v MWh/rok								

PALIVA								
Za paliva jsou pro účely průkazu považovány elektrická energie odebíraná z veřejné distribuční sítě, paliva pro spalování (uhlí, dřevo, zemní plyn apod.) a energie dodaná ve formě tepla nebo chladu ze soustavy zásobování tepelnou energií (SZTE).								
Elektrina	27,1				8,1	4,1		39,3
	4,4				1,3	0,7		6,3

ENERGIE OKOLNÍHO PROSTŘEDÍ								
Za energii okolního prostředí je pro účely průkazu považována energie získaná ze Slunce, Země, vody, vzduchu nebo větru, dodaná pomocí technického zařízení (solární kolektory, tepelné čerpadlo apod.). Dále je sem zařazeno využití odpadního tepla z technologie.								
Budova nevyužívá energii okolního prostředí - Slunce, Země, vzduch, vítr, odpadní teplo z technologie.								
Nízkopotenciální energie z okolí	48,7				12,0	0,0		60,7
	7,8				1,9	0,0		9,8

CELKOVÁ DODANÁ ENERGIE								
procentuelní podíl	75,8%	0,0%	0,0%	0,0%	20,2%	4,1%	0,0%	100,0%
kWh/m ² .rok	62,1	0,0	0,0	0,0	16,5	3,3	0,0	82,0
MWh/rok	12,2	0,0	0,0	0,0	3,2	0,7	0,0	16,1

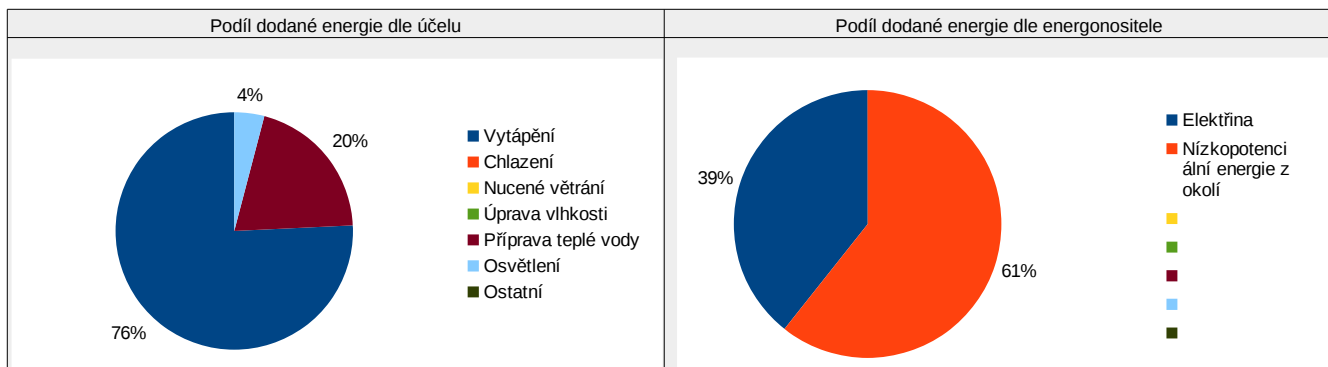

C									
NEOBNOVITELNÁ PRIMÁRNÍ ENERGIE									
Neobnovitelná primární energie zobrazuje ekologickou stopu provozu budovy z pohledu spotřeby energie v primárních zdrojích (např. elektrárny, teplárny apod.) se zohledněním účinnosti výroby a distribuce pro užití v hodnocené budově. Faktorem neobnovitelné primární energie se násobí složky dodané energie po jednotlivých energonositelích.									
Ergonositel	Faktor neobnovitelné primární energie	Vytápění	Chlazení	Nucené větrání	Úprava vlhkosti	Příprava teplé vody	Osvětlení vnitřního	Ostatní	Celkem
		% pokrytí							
Neobnovitelná primární energie v MWh/rok									
Elektrína	2,6	68,9	0,0	0,0	0,0	20,7	10,3		100
		11,4	0,0	0,0	0,0	3,4	1,7		16,5

NEOBNOVITELNÁ PRIMÁRNÍ ENERGIE									
procentuelní podíl	68,9%	0,0%	0,0%	0,0%	20,7%	10,3%	0,0%	100,0%	
kWh/m ² .rok	57,8	0,0	0,0	0,0	17,4	8,7	0,0	83,9	
MWh/rok	11,4	0,0	0,0	0,0	3,4	1,7	0,0	16,5	

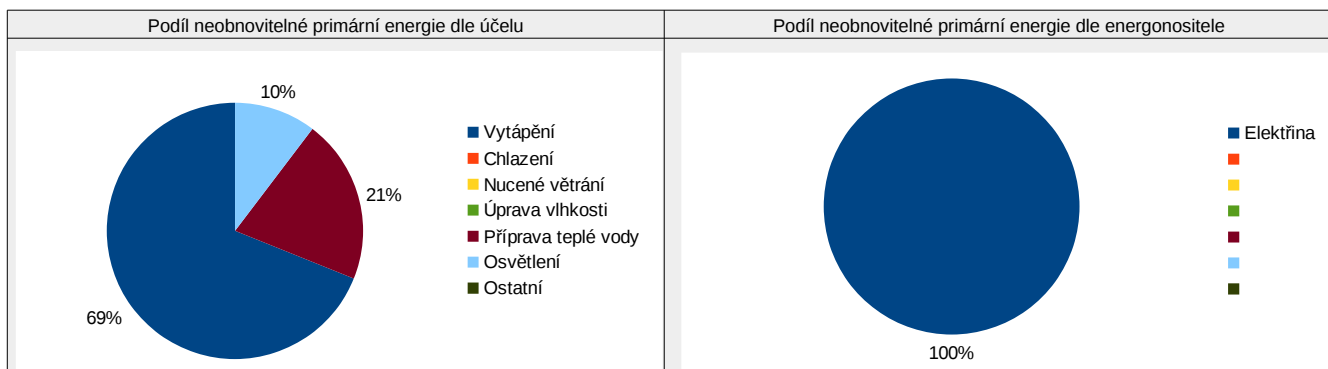

D ROČNÍ PRŮBĚH DODANÉ ENERGIE

BILANCE DLE ENERGOSONITELŮ

Energonositel	Dodaná energie v MWh/rok											
	Leden	Únor	Březen	Duben	Květen	Června	Červenec	Srpen	Září	Říjen	Listopad	Prosinec
Celkem	2 743	2 254	1 885	1 085	457	330	335	338	637	1 403	2 099	2 549
Elektřina	1 029	848	717	434	213	167	170	173	280	551	796	961
Nízkopotenciální energie z okolí	1 715	1 406	1 169	651	243	163	165	165	356	853	1 303	1 588

Roční průběh dodané energie podle energonositelů

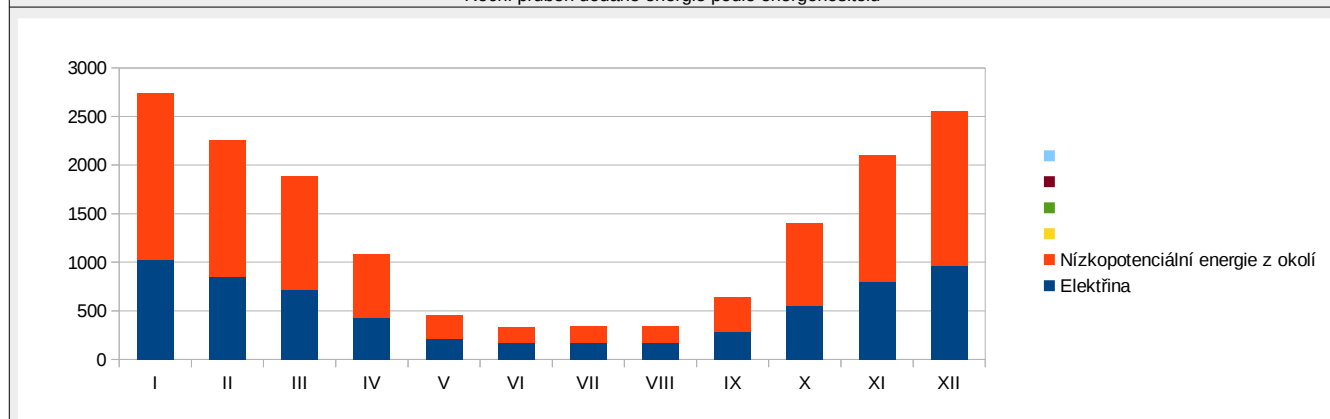

BILANCE PODLE ÚČELŮ SPOTŘEBY

	Dodaná energie v MWh/rok											
	Leden	Únor	Březen	Duben	Květen	Června	Červenec	Srpen	Září	Říjen	Listopad	Prosinec
Celkem	2,7	2,3	1,9	1,1	0,5	0,3	0,3	0,3	0,6	1,4	2,1	2,5
Vytápění	2,4	1,9	1,6	0,8	0,1	0,0	0,0	0,0	0,3	1,1	1,8	2,2
Chlazení	0,0	0,0	0,0	0,0	0,0	0,0	0,0	0,0	0,0	0,0	0,0	0,0
Nucené větrání	0,0	0,0	0,0	0,0	0,0	0,0	0,0	0,0	0,0	0,0	0,0	0,0
Úprava vlhkosti	0,0	0,0	0,0	0,0	0,0	0,0	0,0	0,0	0,0	0,0	0,0	0,0
Příprava teplé vody	0,3	0,2	0,3	0,3	0,3	0,3	0,3	0,3	0,3	0,3	0,3	0,3
Osvětlení	0,1	0,1	0,1	0,0	0,0	0,0	0,0	0,0	0,0	0,1	0,1	0,1
Ostatní	0,0	0,0	0,0	0,0	0,0	0,0	0,0	0,0	0,0	0,0	0,0	0,0

Roční průběh dodané energie dle účelů spotřeby

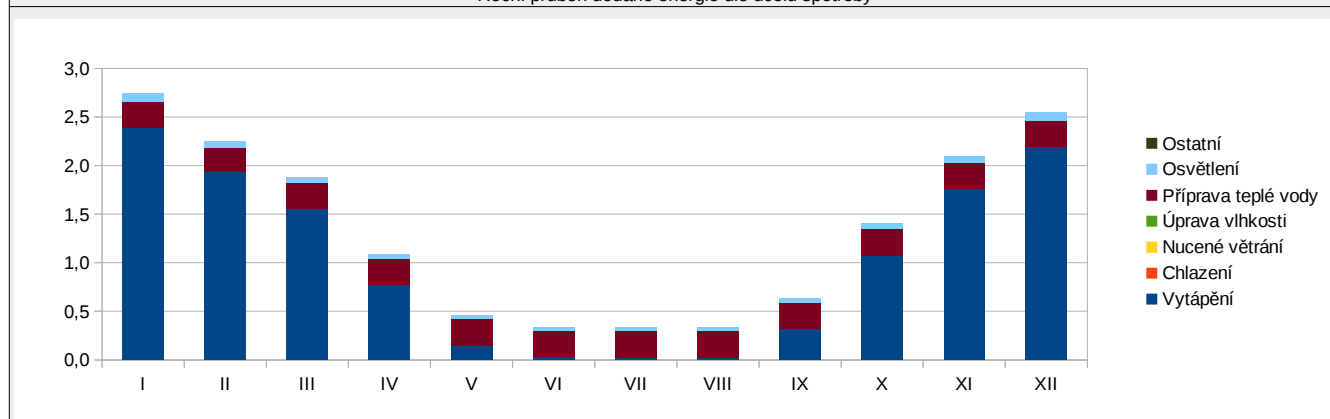

E	BILANCE TEPELNÝCH TOKŮ
----------	-------------------------------

BILANCE PRO REŽIM VYTÁPĚNÍ

Celkové ztráty energie budovy jsou tvořeny prostupem tepla přes konstrukce obálky budovy, cíleným větráním a neřízeným větráním netěsnostmi - infiltrací. Ztráty energie jsou z části pokryty využitelnými solárními a vnitřními zisky. Výsledná bilance představuje potřebu energie na vytápění budovy, kterou je nutné dodat soustavou vytápění.

ZTRÁTY ENERGIE			VYUŽITELNÉ ZISKY ENERGIE PRO REŽIM VYTÁPĚNÍ		
Prostup tepla obálkou budovy	MWh/rok	11,5	Solární zisky	MWh/rok	3,6
Větrání		6,1	Vnitřní zisky - lidé		1,4
Netěsnosti obálky - infiltrace		0,2	Vnitřní zisky – osvětlení a technologie		2,3
Celkem		17,8	Celkem		7,3

POTŘEBA ENERGIE NA VYTÁPĚNÍ	MWh/rok	10,5	kWh/m ² .rok	53,5
------------------------------------	---------	------	-------------------------	------

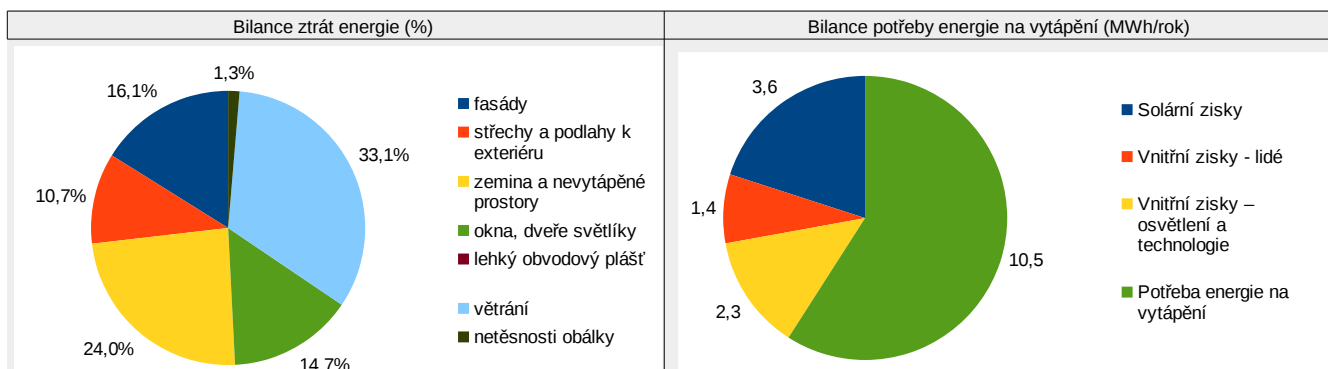

BILANCE PRO REŽIM CHLAZENÍ

Budova neobsahuje technický systém chlazení, není proto sestavena bilance pro režim chlazení. V rámci průkazu není prováděn výpočet tepelné stability v letním období, existuje tedy riziko přehřívání budovy.

Bilance se sestavuje jen pro chlazené zóny budovy. Celkové zisky energie budovy jsou tvořeny vnitřními zisky (lidé, osvětlení, přístroje, ventilátory, rozvody teplé vody, akumulční nádoby) a solárními zisky přes průsvitné konstrukce. Dále jsou zahrnuty zisky prostupem tepla přes konstrukce obálky budovy, cíleným větráním a neřízeným větráním netěsnostmi - infiltrací. Zisky energie jsou sníženy o využitelné ztráty energie prostupem i větráním, kdy je teplota exteriéru nižší než teplota interiéru (zejména v nočních hodinách). Zbývající zisky energie tvoří potřebu energie na chlazení budovy, kterou je nutné dodat soustavou chlazení.

ZISKY ENERGIE			VYUŽITELNÉ ZTRÁTY ENERGIE – PŘEDCHLAZENÍ		
Vnitřní zisky (lidé, osvětlení, spotřebiče atd.)	MWh/rok	0,0	Prostup tepla obálkou budovy	MWh/rok	0,0
Solární zisky průsvitnými konstrukcemi		0,0	Větrání		0,0
Ostatní zisky (prostupem, větráním, infiltrací)		0,0	Netěsnosti obálky - infiltrace		0,0
Celkem		0,0	Celkem		0,0

POTŘEBA ENERGIE NA CHLAZENÍ	MWh/rok	0,0	kWh/m ² .rok	0,0
------------------------------------	---------	-----	-------------------------	-----



G	TECHNICKÉ SYSTÉMY BUDOVY
---	--------------------------

VYTÁPĚNÍ

V případě, že je zdrojem tepla zařízení pro kombinovanou výrobu tepla a elektřiny nebo solární systém, jsou bilance uvedeny v samostatné tabulce.

Ozn.	Zdroj tepla	Soustava vytápění uvnitř budovy								Potřeba tepla na vytápění	
		Celkový jmenovitý tepelný výkon	Palivo	Spotřeba energie na vytápění v palivu	Sezónní účinnosti			sdílení tepla			
					MWh/rok	%	COP		distribuce a akumulace tepla	%	
H1	tepelné čerpadlo vzduch/voda	8,7	Elektřina	11,3		3,26	98,0	90,1	95	10,0	
H2	elektrický kotel v tepelném čerpadle	6,0	Elektřina	0,6	95,0		98,0	90,1	5	0,5	

Ozn.	Zdroj tepla	Soustava vytápění mimo budovu - bilance dodávky pro hodnocenou budovu								Potřeba tepla na vytápění	
		Celkový jmenovitý tepelný výkon	Palivo	Spotřeba energie na vytápění v palivu	Sezónní účinnosti			sdílení tepla			
					MWh/rok	%	COP		distribuce a akumulace tepla	%	
Vnější rozvody		Sezónní účinnost distribuce a akumulace tepla						%			
		Ztráty ve vnějších rozvodech						Mwh/rok			

CHLAZENÍ

Ozn.	Zdroj chladu	Soustava chlazení uvnitř budovy						Potřeba chladu na chlazení	
		Celkový jmenovitý chladicí výkon	Palivo	Spotřeba energie na chlazení v palivu	Sezónní chladicí faktor zdroje chladu	Sezónní účinnosti			
						MWh/rok	-	distribuce a akumulace chladu	sdílení chladu

Ozn.	Zdroj chladu	Soustava chlazení mimo budovu - bilance dodávky pro hodnocenou budovu						Potřeba chladu na chlazení	
		Celkový jmenovitý chladicí výkon	Palivo	Spotřeba energie na chlazení v palivu	Sezónní chladicí faktor zdroje chladu	Sezónní účinnosti			
						MWh/rok	-	distribuce a akumulace chladu	sdílení chladu
Vnější rozvody		Sezónní účinnost distribuce a akumulace chladu						%	
		Ztráty ve vnějších rozvodech						Mwh/rok	

KOMBINOVANÁ VÝROBA ELEKTŘINY A TEPLA								
Ozn.	Zdroj pro kombinovanou výrobu elektřiny a tepla	Kogenerační jednotka uvnitř budovy						
		Kogenerační jednotka mimo budovu - bilance dodávky pro hodnocenou budovu						
		Palivo	Spotřeba energie v palivu	Celkový elektrický výkon / sezónní účinnost	Celkový tepelný výkon / sezónní účinnost	Celková sezónní účinnost kogenerační jednotky	Výroba elektřiny / z toho pro neobn. prim. energii	Výroba tepla / z toho pro neobnovitelné primární energii
				kWe	kWt			
--	MWh/rok	%	%	%	MWh/rok	MWh/rok		

SOLÁRNÍ TERMICKÝ SYSTÉM								
Ozn.	Solární termická soustava	Využití solární soustavy	Typ solárních termických kolektorů	Celková plocha apertury / počet ks	Objem solárního zásobníku	Celkový roční zisk soustavy	Celkový roční využitý zisk soustavy	Měrný využitý zisk k ploše apertury
				m ²				
				ks				

FOTOVOLTAICKÝ SYSTÉM								
V průkazu je prováděn pouze bilanční výpočet výroby tepla a elektřiny v souladu s vyhláškou pro účely stanovení primární energie z neobnovitelných zdrojů energie. Výpočet využití energie pro vlastní spotřebu není relevantní (nejsou obsaženy spotřebiče a technologie).								
Ozn.	Fotovoltaická soustava	Využití solární soustavy	Výroba		Akumulace		Celková roční výroba soustavy	Využití pro výpočet neobnovitelné primární energie
			Celková účinná plocha / počet ks panelů	Instalovaný špičkový výkon / účinnost panelu	Objem zásobníku vody	Typ akumulátorů / kapacita		
			m ²	kWp		typ		
			ks	%	litry	kWh		
								0,0

H DOPORUČENÍ PRO SNÍŽENÍ ENERGETICKÉ NÁROČNOSTI A ZVÝŠENÍ VYUŽITÍ ALTERNATIVNÍCH SYSTÉMŮ DODÁVEK ENERGIE

Je navržen soubor opatření, která oproti hodnocenému stavu budovy dále snižují její energetickou náročnost a zvyšují podíl alternativních systémů dodávky energie. V postupných krocích jsou navržena jednotlivá opatření, která jsou následně hodnocena jako soubor opatření, včetně zahrnutí synergických vlivů (úsporná opatření se navzájem ovlivňují).

SNÍŽENÍ CELKOVÉ DODANÉ ENERGIE



V prvním kroku návrhu je doporučeno snížení potřeby energie. Typicky se jedná o snížení tepelných ztrát obálkou budovy zateplením nebo snížení tepelné zátěže v letním období instalací stínících prvků. Následně je vyhodnocena možnost zpětného získávání energie (odpadní vody nebo vzduchu, odpadního tepla z chlazení) a možnost využití odpadního tepla z technologií. V kroku tři jsou navržena opatření ke zvýšení energetické účinnosti výroby, distribuce, akumulace a sdílení energie technickými systémy.

Úsporné opatření		číslo*)		Popis návrhu	u [W/(m ² K)]		úspora [Mwh]	
KROK 1	Zlepšení konstrukcí a prvků obálky budovy vč. stínění	O	K		stáv.	návrh	CDE	NOPE
				1		Navržená změna konstrukce stěna přilehlá k nevytáp. prostoru (garáž): přidat izolaci o ekvivalentní tl.50 mm EPS	0,52	0,34

*) : O=opatření, K=konstrukce

Úsporné opatření		Popis návrhu		úspora [Mwh]	
KROK 2	Využití zařízení pro zpětné získávání tepla	č. opatření		CDE	NOPE
		2	instalace zpětného získávání tepla z teplé vody	0,6	0,6
KROK 3	Zlepšení účinnosti technických systémů budovy	č. opatření		CDE	NOPE
		3	instalace koncových zařízení spořících vodu	0,5	0,5

POSOUZENÍ PROVEDITELNOSTI ALTERNATIVNÍCH SYSTÉMŮ DODÁVEK ENERGIE						
Hodnocení alternativních systémů dodávek energie je provedeno na stavu budovy po realizaci navržených kroků 1-3, tedy po snížení celkové dodané energie.						
Alternativní systém dodávky energie		Proveditelnost			Popis návrhu	č. opatření 4
		Technická	Ekonomická	Ekologická		
KROK 4	Místní systémy využívající energie z OZE	ANO	ANO	ANO	Navrhujeme instalovat na střechu objektu fotoelektrických panelů (10 ks) o celkovém výkonu 2,5 kWp. (Úspory: Elektřina: 2,4 MWh - Více-spotřeby: Slunce /Elektřina: 2,4 MWh). Celkový přínos činí 8 tis. Kč při navýšení investičních nákladů o 124 tis. Kč.	
	Kombinovaná výroba elektřiny a tepla	NE	NE	NE		
	Soustava zásobování tepelnou energií	NE	NE	NE		
	Tepelná čerpadla	ANO	ANO	ANO		

NAVRŽENÝ SOUBOR OPATŘENÍ				
Popis souboru opatření	Doporučujeme realizaci opatření č.2, 3 a 4. Ostatní opatření jsou v poměru k dosaženým úsporám příliš nákladná. Bude-li však nezbytné vynaložit část nákladů potřebných k jejich realizaci (např. při renovaci fasády, opravě střech, hydroizolaci aj.) nebo při možnosti získání dotace, doporučujeme zvážit vhodnost realizace těchto opatření.			
	Potřeba energie na vytápění, chlazení a přípravu teplé vody	Celková dodaná energie	Neobnovitelné primární energie	Klasifikační třída neobnovitelné primární energie
	kWh/m ² .rok	kWh/m ² .rok	kWh/m ² .rok	
	MWh/rok	MWh/rok	MWh/rok	
Hodnocení budova	70,0	82,0	83,9	
	13,8	16,1	16,5	
Soubor navržených opatření	64,9	76,9	47,0	
	12,8	15,1	9,2	
Dosažená úspora energie	5,1	5,1	36,8	
	1,0	1,0	7,2	

I PŘEHLED PLNĚNÍ ZÁVAZNÝCH POŽADAVKŮ VYHLÁŠKY

CELKOVÉ HODNOCENÍ PLNĚNÍ POŽADAVKŮ VYHLÁŠKY

Požadavek vyhlášky dle:	6.1	Splněno:	ano
-------------------------	-----	----------	-----

REFERENČNÍ BUDOVA

Úroveň referenční budovy:	Budova s téměř nulovou spotřebou energie			
Snížení referenční hodnoty neobnovitelné primární energie	Druh budovy nebo zóny	Energeticky vztažná plocha	Měrná potřeba na vytápění referenční budovy	Míra snížení
		m ²	kWh/m ² .rok	%
	Rodinné domy	197	71,3	25

PŘEHLED PLNĚNÍ ZÁVAZNÝCH POŽADAVKŮ VYHLÁŠKY

V případě, že pro danou oblast vyhláška nestanovuje požadavek, tabulka se nevyplňuje - symbol X.

Hodnocený parametr	Jednotka	Ozn.	Hodnocený prvek budovy	Návrhová vnitřní teplota zóny	Příléhající prostředí	Vypočtená hodnota	Referenční hodnota	Splněno
--------------------	----------	------	------------------------	-------------------------------	-----------------------	-------------------	--------------------	---------

MĚNĚNÉ/ NOVÉ STAVEBNÍ PRVKY A KONSTRUKCE

Hodnocení splnění požadavku je vyžadováno u změny dokončené budovy při plnění požadavku na energetickou náročnost budovy podle § 6 odst. 2 písm. c).

Hodnocený parametr	Jednotka	Ozn.	Hodnocený prvek budovy	Návrhová vnitřní teplota zóny	Příléhající prostředí	Vypočtená hodnota	Referenční hodnota	Splněno	
Součinitel prostupu tepla konstrukce	W/m ² .K								

MĚNĚNÉ/NOVÉ TECHNICKÉ SYSTÉMY					
Hodnocení splnění požadavku je vyžadováno u změny dokončené budovy při plnění požadavku na energetickou náročnost budovy podle § 6 odst. 2 písm. c).					
Sezónní účinnost zdroje tepla pro vytápění	% / ---				
Sezónní účinnost zdroje tepla pro přípravu teplé vody	% / ---				

OBÁLKA BUDOVY					
Hodnocení splnění požadavku je vyžadováno u nové budovy a u změny dokončené budovy při plnění požadavku na energetickou náročnost budovy podle § 6 odst. 2 písm. a) a písm. b).					
Průměrný součinitel prostupu tepla	W/m ² .K	Budova jako celek	0,19	0,26	ano

CELKOVÁ DODANÁ ENERGIE					
Hodnocení splnění požadavku je vyžadováno u nové budovy a u změny dokončené budovy při plnění požadavku na energetickou náročnost budovy podle § 6 odst. 2 písm. b).					
Celková dodaná energie	kWh/m ² .rok	Budova jako celek	82	126	ano

NEOBNOVITELNÁ PRIMÁRNÍ ENERGIE					
Hodnocení splnění požadavku je vyžadováno u nové budovy a u změny dokončené budovy při plnění požadavku na energetickou náročnost budovy podle § 6 odst. 2 písm. a).					
Neobnovitelná primární energie	kWh/m ² .rok	Budova jako celek	84	103	ano

J	OSTATNÍ ÚDAJE
----------	----------------------

METODA VÝPOČTU			
Použitý software:	eprukaz	Verze software:	2
Klimatická data:	dle ČSN 730331-1, Příloha C	Metoda výpočtu:	Měsíční

ÚDAJE O PROJEKTOVÉ DOKUMENTACI STAVBY			
Průkaz není součástí projektové dokumentace stavebního záměru. ¹⁾			
Název stavby:	rodinný dům	Stupeň PD:	DSP/DOS
Stavebník	MUDr. Robert Lízler	IČ	
Generální projektant:	Hampejs projekty s.r.o.	IČ	9195726
Zodpovědný projektant:		Č. autorizace	

¹⁾ V případě, že průkaz není součástí stavební dokumentace, následující údaje se nevyplňují.

DALŠÍ ZDROJE INFORMACÍ	
Bezplatná poradenská služba:	https://www.mpo-efekt.cz/cz/ekis
Katalog úspor energie:	http://www.kataloguspor.cz/

K	ENERGETICKÝ SPECIALISTA
----------	--------------------------------

ENERGETICKÝ SPECIALISTA			
Jméno / obchodní firma:	Ing. Bruno Vallance	Číslo oprávnění:	093
Telefon:	608 257 366	E-mail:	vallance@oekoplan.cz

URČENÁ OSOBA			
V případě, že je energetickým specialistou právnická osoba, musí být v souladu s §10 odst. 2 písm. b) určena fyzická osoba, která je držitelem oprávnění k výkonu činnosti energetického specialisty.			
Jméno a příjmení:		Číslo oprávnění:	

PLATNOST PRŮKAZU			
Dle zákona č. 406/2000 Sb. §7a odst. 4 je platnost průkazu 10 let ode dne jeho vyhotovení nebo do větší změny dokončené budovy anebo do změny způsobu vytápění, chlazení nebo přípravy teplé vody.			
Evidenční číslo průkazu	351 194.0	Podpis energetického specialisty:	
Datum vyhotovení průkazu:	28. duben 2021		
Platnost průkazu do:	27. duben 2031		

PRŮKAZ ENERGETICKÉ NÁROČNOSTI BUDOVY

vydaný podle zákona č. 406/2000 Sb., o hospodaření s energií, a vyhlášky č. 264/2020 Sb., o energetické náročnosti budov

Ulice, číslo: **parc. č. 365/28, 365/25, 367/6, k.ú. Běhánky**

PSC, obce: **417 02 Dubí**

K.ú., parcelní č.: **Běhánky, 365/28, 365/25, 367/6**

Typ budovy: **Rodinné domy**

Celková energetický vztažná plocha: **197 m²**

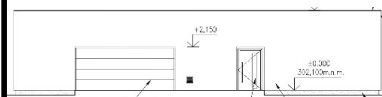

KLASIFIKAČNÍ TŘÍDA

Primární energie z neobnovitelných zdrojů
kWh/(m².rok)

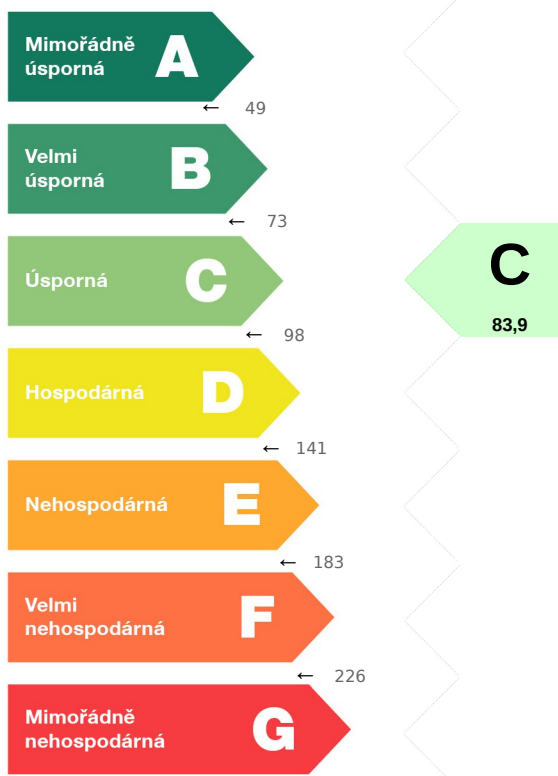

Požadavky pro výstavbu nové budovy

jsou **SPLNĚNY**

ROZDĚLENÍ DODANÉ ENERGIE

MWh/rok

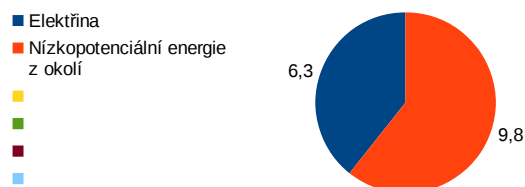

UKAZATELE ENERGETICKÉ NÁROČNOSTI

	Průměrný součinitele prostupu tepla budovy	0,19 W/(m ² .K)	C
	Měrná potřeba tepla na vytápění	53,5 kWh/(m ² .rok)	
	Celková dodaná energie	82,0 kWh/(m ² .rok)	C
	Vytápění	62,1 kWh/(m ² .rok)	C
	Chlazení	0,0 kWh/(m ² .rok)	
	Nucené větrání	0,0 kWh/(m ² .rok)	
	Úprava vlhkosti	0,0 kWh/(m ² .rok)	
	Příprava teplé vody	16,5 kWh/(m ² .rok)	C
	Osvětlení	3,3 kWh/(m ² .rok)	D

Energetický specialista: **Ing. Bruno Vallance**

Osvědčení č.: **093**

Kontakt: **vallance@oekoplan.cz**

Ev. č. průkazu: **351 194.0**

Vyhotoveno dne: **28. duben 2021**

Podpis:

