

PRŮKAZ ENERGETICKÉ NÁROČNOSTI BUDOVY

vydaný podle zákona č. 406/2000 Sb., o hospodaření energií, a vyhlášky č. 78/2013 Sb., o energetické náročnosti budov

Ulice, číslo:

PSČ, místo: **PSČ 250 65 Bašť**

Typ budovy: **Rodinný dům**

Plocha obálky budovy: **423,37 m²**

Objemový faktor tvaru A/V: **0,89 m²/m³**

Celková energeticky vztažná plocha: **153,61 m²**

POHLED JIŽNÍ

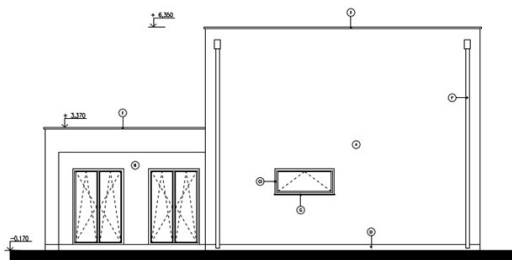

ENERGETICKÁ NÁROČNOST BUDOVY

Celková dodaná energie

(Energie na vstupu do budovy)

Neobnovitelná primární energie

(Vliv provozu budovy na životní prostředí)

Měrné hodnoty kWh/(m²·rok)

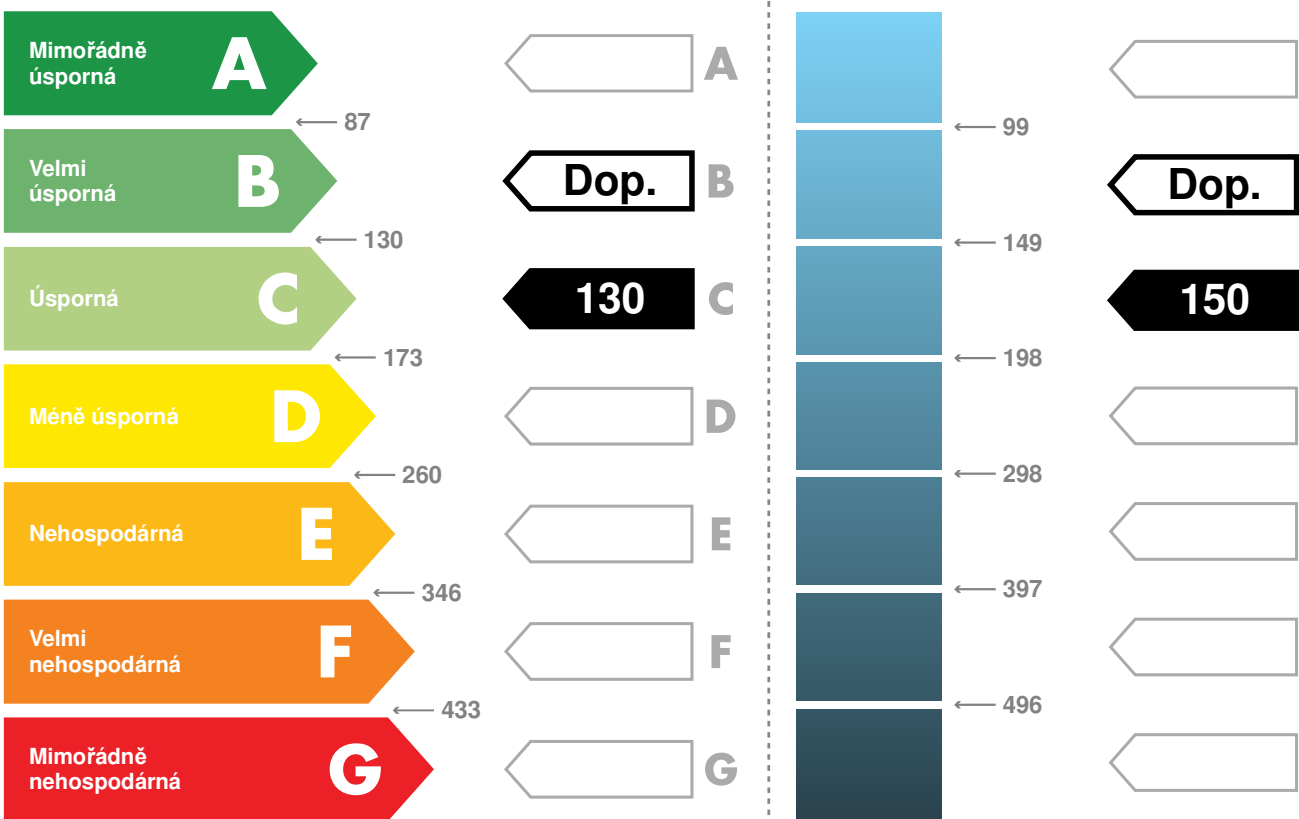

Hodnoty pro celou budovu
MWh/rok

20,0

23,1

DOPORUČENÁ OPATŘENÍ

Opatření pro	Stanovena
Vnější stěny:	<input checked="" type="checkbox"/>
Okna a dveře:	<input type="checkbox"/>
Střechu:	<input checked="" type="checkbox"/>
Podlahu:	<input checked="" type="checkbox"/>
Vytápění:	<input type="checkbox"/>
Chlazení / klimatizaci:	<input type="checkbox"/>
Větrání:	<input type="checkbox"/>
Přípravu teplé vody:	<input type="checkbox"/>
Osvětlení:	<input type="checkbox"/>
Jiné:	<input type="checkbox"/>

Popis opatření je v protokolu průkazu a vyhodnocení jejich dopadu na energetickou náročnost je znázorněno šipkou **Doporučení**

PODÍL ENERGOŠETELŮ NA DODANÉ ENERGII

Hodnoty pro celou budovu
MWh/rok

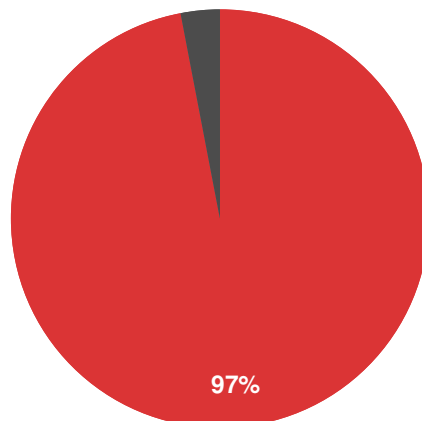

■ Zemní plyn - 19,4
■ Elektrina ze sítě - 0,6

UKAZATELE ENERGETICKÉ NÁROČNOSTI BUDOVY

	Obálka budovy	Vytápění	Chlazení	Větrání	Úprava vlhkosti	Teplá voda	Osvětlení	
	U_{em} W/(m ² ·K)	Díleč dodané energie					Měrné hodnoty kWh(m ² ·rok)	
Mimořádně úsporná	A							
	B	Dop.	101					
	C	0,29				25		
	D						4	
	E							
	F							
Mimořádně nevhodná	G							
Hodnoty pro celou budovu MWh/rok		15,5				3,9	0,6	

Zpracovatel: **Radim Kotrbatý**

Kontakt: **mobil: +420 602 600 578**

e-mail: kotrbaty@celsa.cz

Osvědčení č.: **1138**

Vyhotoveno dne: **2.2.2019**

Podpis: