

PRŮKAZ ENERGETICKÉ NÁROČNOSTI BUDOVY

Hrádek nad Nisou, parc. č. 656/5, k.ú. Dolní Suchá u Chotyně, 463 34

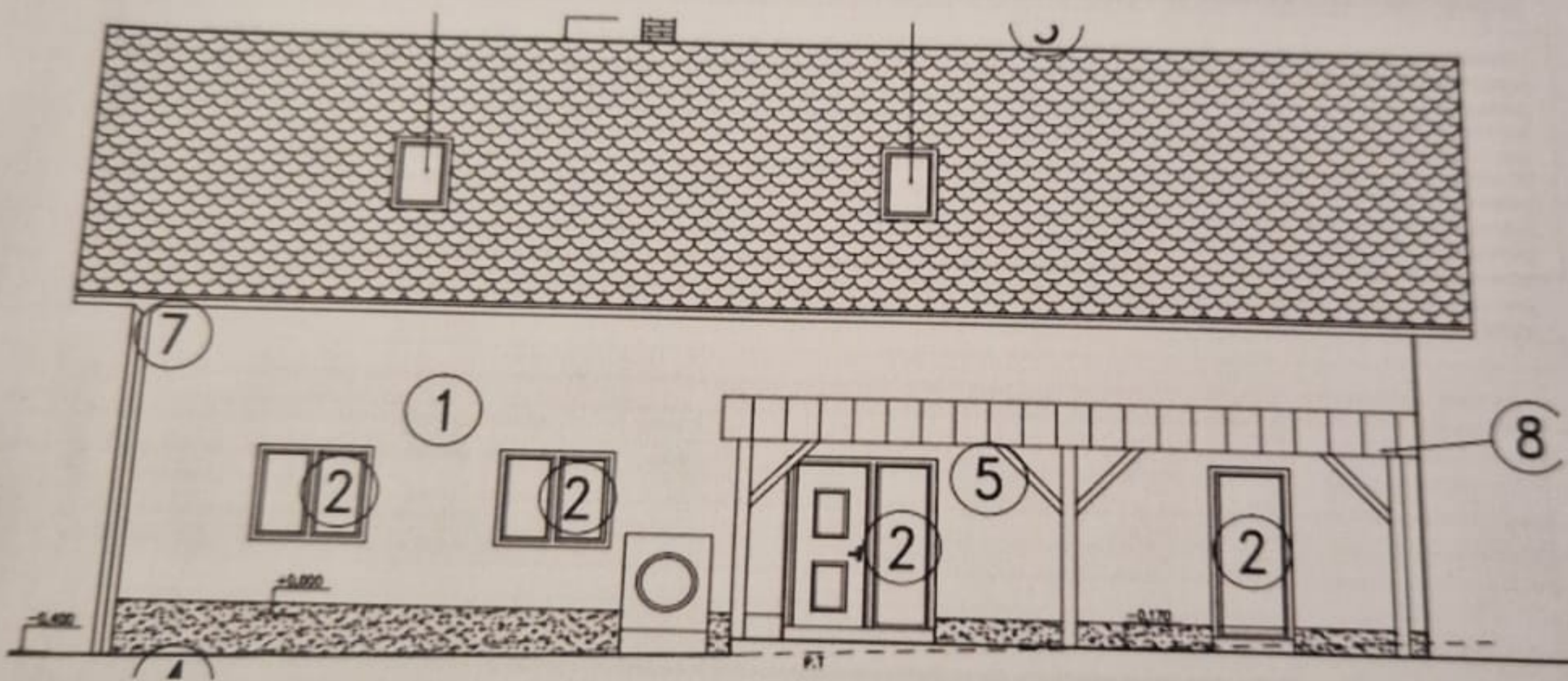

MĚSTSKÝ ÚŘAD
Hrádek nad Nisou
Odbor stavební a životního prostředí

OVĚŘENO ZA PODMÍNEK ROZHODNUTÍ
č. j. EC/.....3797...../20.....23
ze dne 16.5.2023
Pověřená úřední osoba

-1-



PRŮKAZ ENERGETICKÉ NÁROČNOSTI BUDOVY

vydaný podle zákona č. 406/2000 Sb., o hospodaření s energií, a vyhlášky č. 264/2020 Sb., o energetické náročnosti budov

Ulice, číslo: parc. č. 656/5, k.ú. Dolní Suchá u Chotyně
 PSC, obce: 463 34 Hrádek nad Nisou
 K.ú., parcelní č.: Dolní Suchá u Chotyně, 656/5
 Typ budovy: rodinný dům
 Celková energeticky vztázná plocha: 223,4 m²

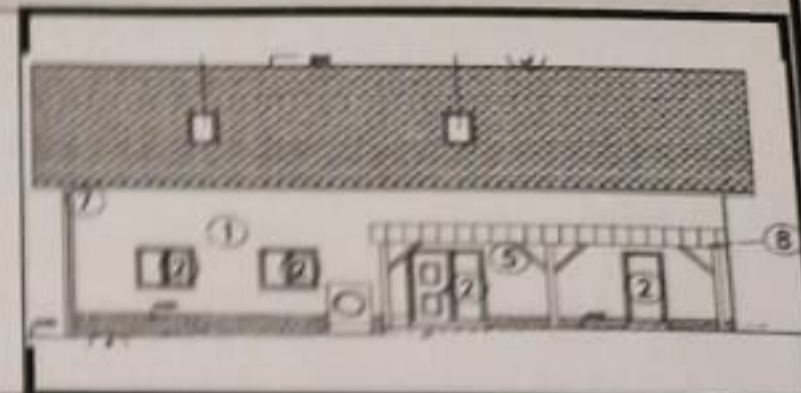

KLASIFIKAČNÍ TŘÍDA

Primární energie z neobnovitelných zdrojů
 kWh/(m².rok)

Mimořádně
úsporná **A**

A
51,8

Velmi
úsporná **B**

52

Úsporná **C**

78

Méně
úsporná **D**

104

Nehospodárná **E**

149

Velmi
nehospodárná **F**

195

Mimořádně
nehospodárná **G**

240

Požadavky pro výstavbu
nové budovy

jsou **SPLNĚNY**

ROZDĚLENÍ DODANÉ ENERGIE

MWh/rok

■ Kusové dřevo

0,9

0,0

■ Elektřina

4,0

■ Nízkopotenciální energie z
okolí

9,3

■ Slunce /Elektřina

5,6

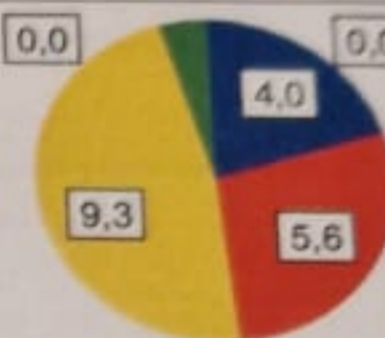

UKAZATELE ENERGETICKÉ NÁROČNOSTI



Průměrný součinitele
prostupu tepla budovy

0,24 W/(m².K)

B

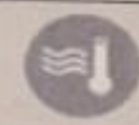

Měrná potřeba tepla na
vytápění

52,9 kWh/(m².rok)



Vytápění

67,2 kWh/(m².rc)

C



Chlazení

0,0 kWh/(m².rc)



Nucené větrání

0,0 kWh/(m².rc)



Úprava vlhkosti

0,0 kWh/(m².rc)



Příprava teplé vody

15,2 kWh/(m².rc)

C

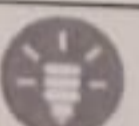

Osvětlení

5,9 kWh/(m².rc)

B

Energetický specialista: Ing. Bruno Vallance

Osvědčení č.: 093

Kontakt: vallance@oekoplan.cz

Ev. č. průkazu: 488 229.0

Vyhotoveno dne: 9. březen 2023

Podpis:

