

PRŮKAZ ENERGETICKÉ NÁROČNOSTI BUDOVY

vydaný podle zákona č. 406/2000 Sb., o hospodaření energií, a vyhlášky č. 78/2013 Sb., o energetické náročnosti budov

Ulice, číslo: **ul. Boženy Vikové-Kunětické**

PSČ, místo: **530 02, Pardubice**

Typ budovy: **Bytový dům**

Plocha obálky budovy: **12562,44 m²**

Objemový faktor tvaru A/V: **0,30 m²/m³**

Celková energeticky vztažná plocha: **13500,70 m²**

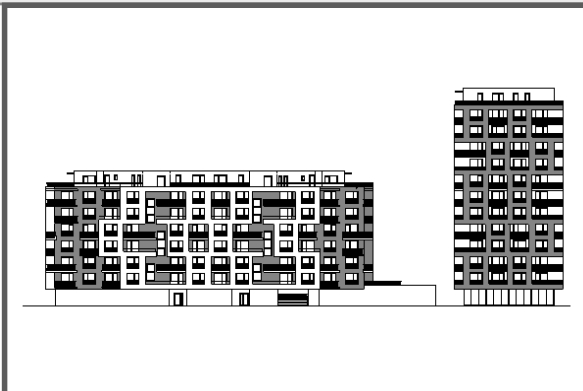

ENERGETICKÁ NÁROČNOST BUDOVY

Celková dodaná energie
(Energie na vstupu do budovy)

Neobnovitelná primární energie
(Vliv provozu budovy na životní prostředí)

Měrné hodnoty kWh/(m²·rok)

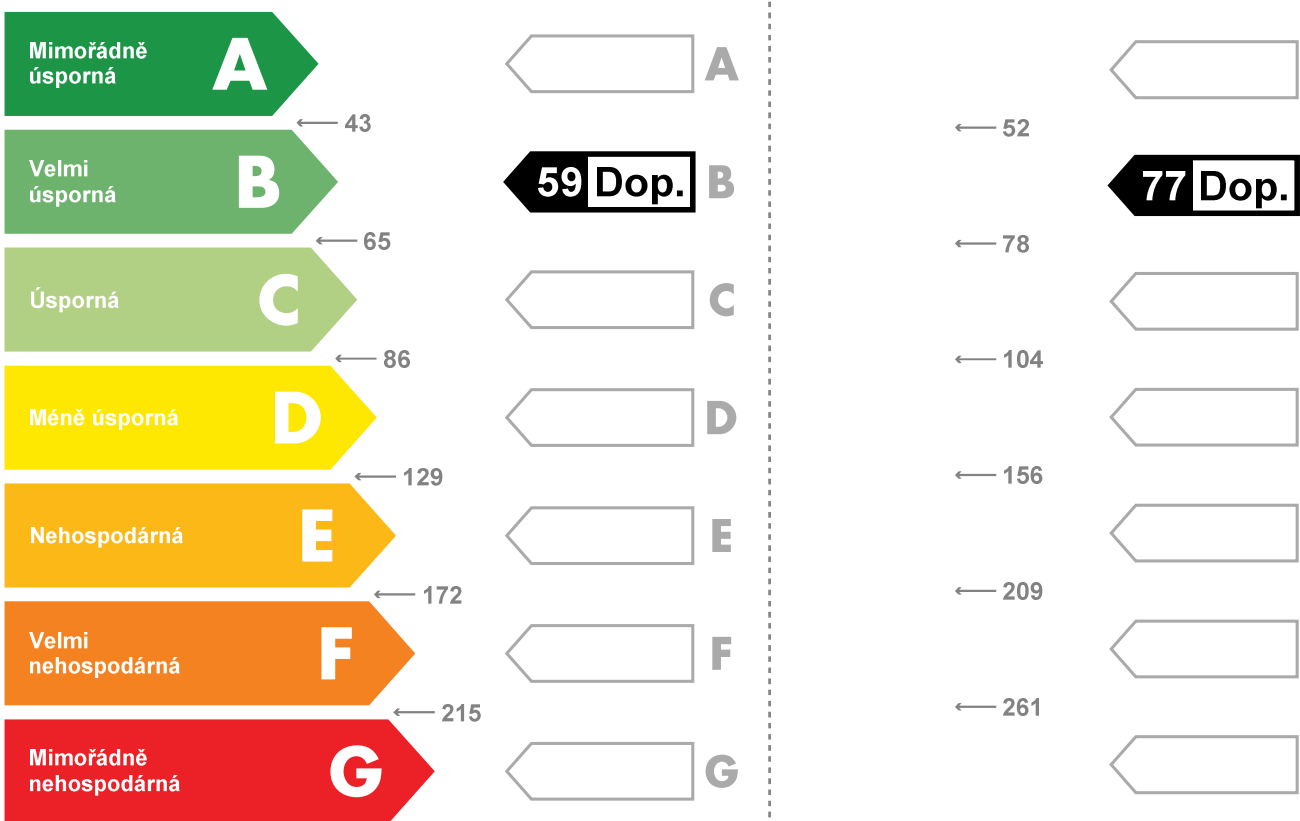

Hodnoty pro celou budovu
MWh/rok

792,3

1040,6

DOPORUČENÁ OPATŘENÍ

Opatření pro	Stanovena
Vnější stěny:	<input type="checkbox"/>
Okna a dveře:	<input checked="" type="checkbox"/>
Střechu:	<input type="checkbox"/>
Podlahu:	<input type="checkbox"/>
Vytápění:	<input type="checkbox"/>
Chlazení / klimatizaci:	<input type="checkbox"/>
Větrání:	<input type="checkbox"/>
Přípravu teplé vody:	<input checked="" type="checkbox"/>
Osvětlení:	<input type="checkbox"/>
Jiné:	<input type="checkbox"/>

Popis opatření je v protokolu průkazu a vyhodnocení jejich dopadu na energetickou náročnost je znázorněno šipkou **Doporučení**

PODÍL ENERGO NOSITELŮ NA DODANÉ ENERGII

Hodnoty pro celou budovu
MWh/rok

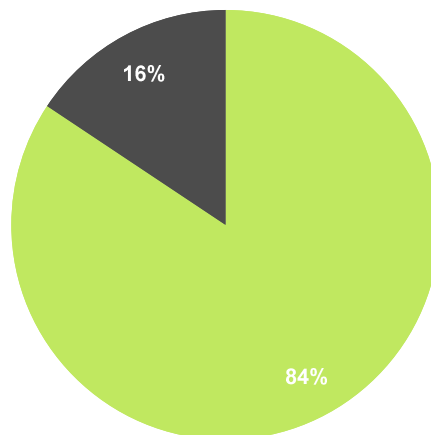

■ CZT do 50% OZE - 668.2
■ Elektřina ze sítě - 124.2

UKAZATELE ENERGETICKÉ NÁROČNOSTI BUDOVY

	Obálka budovy	Vytápění	Chlazení	Větrání	Úprava vlhkosti	Teplá voda	Osvětlení	
	U_{em} W/(m ² ·K)	Dílčí dodané energie					Měrné hodnoty kWh(m ² ·rok)	
Mimořádně úsporná	A	Dop.						
	B	Dop.	29					
	C	0,38		5		21 Dop.	4	
	D							
	E							
	F							
Mimořádně nevhodná	G							
Hodnoty pro celou budovu MWh/rok		391,3	7,3	64,8		277,6	51,2	

Zpracovatel: Ing. Petr Suchánek, Petr Najman

Kontakt: 725835159

najmanpe@tiscali.cz

Osvědčení č.: 0629

Vyhotoveno dne: 17.05.2017

Podpis: