

PRŮKAZ ENERGETICKÉ NÁROČNOSTI BUDOVY

Vyhláškou vlády z č. 496/2000 Sb., o hospodaření energií, a vyhláškou č. 78/2013 Sb. o energetické náročnosti budov

Adresa: **Juráčkova 1623/15, Kolátorova**
1624/12, k.ú. 729982, p.č. ...
Číslo popisné: 162 00, Praha 6 - Břevnov
Typ budovy: **Bytová síť**
Plocha obytlových prostorů: **2420,9** m²
Plocha ostatních prostorů: **0,35** m²/m³
Celková plocha ostatních prostorů: **2169,5** m²

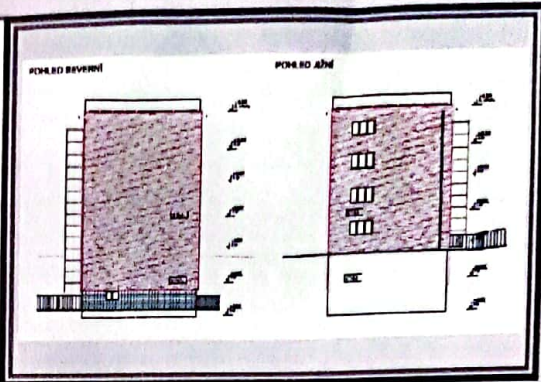

ENERGETICKÁ NÁROČNOST BUDOVY

Celková dodaná energie (Včetně na vstupu do budovy)		Neobnovitelná primární energie (Vliv provozu budovy na životní prostředí)	
Měrné hodnoty kWh/(m ² ·rok)			
Mimořádně úsporná A	← 59		
Velmi úsporná B	← 88	84	
Úsporná C	← 118		109
Méně úsporná D	← 176		
Nehospodárna E	← 235		
Velmi nehospodárna F	← 294		
Mimořádně nehospodárna G			
Hodnoty pro celou budovu MWh/rok	182.2		236.7