

Průkaz energetické náročnosti budovy

PROTOKOL PRŮKAZU

Účel zpracování průkazu

<input checked="" type="checkbox"/> Nová budova	<input type="checkbox"/> Budova užívaná orgánem veřejné moci
<input type="checkbox"/> Prodej budovy nebo její části	<input type="checkbox"/> Pronájem budovy nebo její části
<input type="checkbox"/> Větší změna dokončené budovy	<input type="checkbox"/> Žádost o poskytnutí dotace
<input type="checkbox"/> Jiný účel zpracování :	

Základní informace o hodnocené budově

Identifikační údaje budovy	
Adresa budovy (místo, ulice, popisné číslo, PSČ) :	Nová Ves 370 15 České Budějovice
Katastrální území :	Nová Ves u Českých Budějovic [702111]
Parcelní číslo :	345/56
Datum uvedení do provozu (nebo předpokládané uvedení do provozu) :	předpoklad 2020-2021
Vlastník nebo stavebník :	Zdeněk a Markéta Stulíkovi
Adresa :	Nová Ves 127 370 15 České Budějovice
IČ :	
Telefon :	
email :	

Průkaz energetické náročnosti budovy

Typ budovy		
<input checked="" type="checkbox"/> Rodinný dům	<input type="checkbox"/> Bytový dům	<input type="checkbox"/> Budova pro ubytování a stravování
<input type="checkbox"/> Administrativní budova	<input type="checkbox"/> Budova pro zdravotnictví	<input type="checkbox"/> Budova pro vzdělávání
<input type="checkbox"/> Budova pro sport	<input type="checkbox"/> Budova pro obchodní účely	<input type="checkbox"/> Budova pro kulturu
<input type="checkbox"/> Jiné druhy budovy :		

Geometrické charakteristiky budovy		
Parametr	jednotky	hodnota
Objem budovy V (objem částí budovy s upraveným vnitřním prostředím vymezený vnějšími povrchy konstrukcí obálky budovy)	[m ³]	812,6
Celková plocha obálky A (součet vnějších ploch konstrukcí ohraničujících objem budovy V)	[m ²]	785,5
Objemový faktor tvaru budovy A/V	[m ² /m ³]	0,967
Celková energeticky vztažná plocha A _c	[m ²]	252,2

Druhy energie (energonositelé) užívané v budově	
<input type="checkbox"/> Hnědé uhlí	<input type="checkbox"/> Černé uhlí
<input type="checkbox"/> Topný olej	<input type="checkbox"/> Propan - butan / LPG
<input type="checkbox"/> Kusové dřevo, dřevní štěpka	<input type="checkbox"/> Dřevěné peletky
<input type="checkbox"/> Zemní plyn	<input checked="" type="checkbox"/> Elektřina
<input type="checkbox"/> Jiná paliva nebo jiný typ zásobování :	
<input type="checkbox"/> Soustava zásobování tepelnou energií (dálkové teplo):	
<u>podíl OZE:</u> <input type="checkbox"/> do 50% včetně, <input type="checkbox"/> nad 50% do 80%, <input type="checkbox"/> nad 80%	
<input checked="" type="checkbox"/> Energie okolního prostředí: Energie půdy	
<u>účel:</u> <input checked="" type="checkbox"/> na vytápění, <input checked="" type="checkbox"/> pro přípravu teplé vody, <input type="checkbox"/> na výrobu elektrické energie	
Druhy energie dodávané mimo budovu	
<input type="checkbox"/> Elektřina	<input type="checkbox"/> Teplo <input checked="" type="checkbox"/> Žádné

Průkaz energetické náročnosti budovyInformace o stavebních prvcích a konstrukcích a technických systémechA) stavební prvky a konstrukce

a.1) požadavky na součinitel prostupu tepla							
Konstrukce obálky budovy	Plocha A_j	Součinitel prostupu tepla			Splněno	Činitel teplotní redukce b_j	Měrná ztráta prostupem tepla $H_{T,j}$
		Vypočtená hodnota U_j	$e1.U_{N,20}$	Referenční hodnota $U_{N,20}/U_{rec,20}$			
	[m ²]	[W/(m ² ·K)]	[W/(m ² ·K)]	[W/(m ² ·K)]	(ano/ne)	[-]	[W/K]
Podlaha na terénu: EPS 140 mm	252,2	0,27	0,45	0,45 / 0,30	-	0,64	43,6
Obvodová stěna: keramické bloky 300 mm + EPS 150 mm	235,3	0,18	0,30	0,30 / 0,25	-	1,00	41,3
Vstupní dveře: plastové, izolační trojsklo	9,1	1,20	1,70	1,70 / 1,20	-	1,00	10,9
Okna, balkónové dveře: plastové, izolační trojsklo	36,7	0,90	1,50	1,50 / 1,20	-	1,00	33,0
Strop k podstřešnímu prostoru: MW 310 mm	252,2	0,14	0,30	0,30 / 0,20	-	0,90	31,8
Tepelné vazby mezi konstrukcemi	785,5	0,020		-	-	1,00	15,7
Celkem	785,5						176,4

Poznámka

Hodnocení splnění požadavku ve sloupci Splněno je vyžadováno jen u větší změny dokončené budovy a při jiné, než větší změně dokončené budovy v případě plnění požadavku na energetickou náročnost budovy podle § 6 odst. 2 písm. c).

a.2) požadavky na průměrný součinitel prostupu tepla			
Zóna	Převažující návrhová vnitřní teplota	Objem zóny	Referenční hodnota průměrného součinitele prostupu tepla zóny
	$\Theta_{im,j}$	V_j	$U_{em,R,j}$
	[°C]	[m ³]	[W/(m ² ·K)]
Rodinný dům	20,0	812,6	0,30

Průkaz energetické náročnosti budovy

Budova	Průměrný součinitel prostupu tepla budovy		
	Vypočtená hodnota U_{em} ($U_{em} = H_T/A$)	Referenční hodnota $U_{em,R}$ ($U_{em,R} = \Sigma(V_i \cdot U_{em,R,i})/V$)	Splněno
	[W/(m ² ·K)]	[W/(m ² ·K)]	(ano/ne)
	0,225	0,303	ANO

Poznámka

Hodnocení splnění požadavku je vyžadováno u nové budovy, budovy s téměř nulovou spotřebou energie a u větší změny dokončené budovy v případě plnění požadavku na energetickou náročnost budovy podle § 6 odst. 2 písm. a) a písm. b).

Průkaz energetické náročnosti budovyB) technické systémy

b.1.a) vytápění							
Hodnocená budova / zóna	Typ zdroje	Energonositel	Pokrytí dílčí potřeby energie na vytápění	Jmenovitý tepelný výkon	Účinnost výroby energie zdrojem tepla $\eta_{H,gen}$ nebo $COP_{H,gen}$	Účinnost distribuce energie na vytápění $\eta_{H,dis}$	Účinnost sdílení energie na vytápění $\eta_{H,em}$
	[-]	[-]	[%]	[kW]	[%]/[-]	[%]	[%]
Referenční budova	x	x	x	x	80,0	85,0	80,0
Rodinný dům	Tepelné čerpadlo země/voda (bivalentní elektrický dohřev)	Energie půdy + Elektřina ze sítě	100,0	12,0 při B0/W35	COP 4,30 při B0/W35	89,0	83,0

b.1.b) požadavky na účinnost technického systému k vytápění				
Hodnocená budova / zóna	Typ zdroje	Účinnost výroby energie zdrojem tepla $\eta_{H,gen}$ nebo $COP_{H,gen}$	Účinnost výroby energie referenčního zdroje tepla $\eta_{H,gen,rq}$ nebo $COP_{H,gen}$	Požadavek splněn
	[-]	[%]/[-]	[%]/[-]	[ano/ne]
Rodinný dům	Tepelné čerpadlo země/voda (bivalentní elektrický dohřev)	COP 4,30 při B0/W35	3,0	ANO

Poznámka

Hodnocení splnění požadavku ve sloupci Splněno je vyžadováno jen u větší změny dokončené budovy a při jiné, než větší změně dokončené budovy v případě plnění požadavku na energetickou náročnost budovy podle § 6 odst. 2 písm. c).

Průkaz energetické náročnosti budovy

b.5.a) příprava teplé vody (TV)								
Hodnocená budova / zóna	Systém přípravy TV v budově	Ergonositel	Pokrytí dílčí potřeby energie na přípravu teplé vody	Jmenovitý příkon pro ohřev TV	Objem zásobníku TV	Účinnost zdroje tepla pro přípravu teplé vody $\eta_{W,gen}$ nebo $COP_{W,gen}$	Měrná tepelná ztráta zásobníku teplé vody $Q_{W,st}$	Měrná tepelná ztráta rozvodů teplé vody $Q_{W,dis}$
	[-]	[-]	[%]	[kW]	[litry]	[%]/[-]	[Wh/(l·den)]	[Wh/(m·den)]
Referenční budova	x	x	x	x	x	85	7	150
Rodinný dům	Zásobníkový ohřev	Energie půdy + Elektřina ze sítě	100,0	12,0 při B0/W35	200	COP 4,30 při B0/W35	2,1	55,0

b.5.b) požadavky na účinnost technického systému k přípravě teplé vody				
Hodnocená budova / zóna	Typ systému k přípravě teplé vody	Účinnost zdroje tepla pro přípravu teplé vody $\eta_{W,gen}$ nebo $COP_{W,gen}$	Účinnost referenčního zdroje tepla pro přípravu teplé vody $\eta_{W,gen,rq}$ nebo $COP_{W,gen}$	Požadavek splněn
	[-]	[%]/[-]	[%]/[-]	[ano/ne]
Rodinný dům	Zásobníkový ohřev	COP 4,30 při B0/W35	3,0	ANO

Poznámka

Hodnocení splnění požadavku ve sloupci Splněno je vyžadováno jen u větší změny dokončené budovy a při jiné, než větší změně dokončené budovy v případě plnění požadavku na energetickou náročnost budovy podle § 6 odst. 2 písm. c).

b.6) osvětlení				
Hodnocená budova / zóna	Typ osvětlovací soustavy	Pokrytí dílčí potřeby energie na osvětlení	Celkový elektrický příkon osvětlení budovy	Průměrný měrný příkon pro osvětlení vztažený k osvětlenosti zóny PL_{lx}
	[-]	[%]	[kW]	[W/(m ² ·lx)]
Referenční budova	x	x	x	0,05
Rodinný dům	Úsporná žárovková, zářivková a LED svítidla	100,0	0,256	0,04
Budova celkem			0,256	

Průkaz energetické náročnosti budovyEnergetická náročnost hodnocené budovy

a) seznam uvažovaných zón a dílčí dodané energie v budově

Hodnocená budova zóna	Vytápění EPH	Chlazení EPC	Nucené větrání EPF		Příprava teplé vody EPW	Osvětlení EPL	Výroba z OZE nebo kombinované výroby elektřiny a tepla	
			NV1	NV2			OZE I	OZE E
Rodinný dům	<input checked="" type="checkbox"/>	<input type="checkbox"/>	<input type="checkbox"/>	<input type="checkbox"/>	<input checked="" type="checkbox"/>	<input checked="" type="checkbox"/>	<input type="checkbox"/>	<input type="checkbox"/>

Nucené větrání : NV1 - bez úpravy vlhčením NV2 - s úpravou vlhčením

Výroba z OZE : OZE I - pro budovu OZE E - i dodávku mimo budovu

b) dílčí dodané energie

	Budova	Potřeba energie	Vypočtená spotřeba energie	Pomocná energie	Dílčí dodaná energie	Měrná dílčí dodaná ener. na celkovou energeticky vztažnou plochu AE
		[kWh/rok]	[kWh/rok]	[kWh/rok]	[kWh/rok]	[kWh/(m ² ·rok)]
Vytápění	Referenční	19 002	34 930	212	35 142	139,3
	Hodnocená	13 544	18 335	106	18 441	73,1
Chlazení	Referenční					0,0
	Hodnocená					0,0
Větrání	Referenční					0,0
	Hodnocená					0,0
Úprava vzduchu	Referenční					0,0
	Hodnocená					0,0
Příprava TV	Referenční	3 814	6 377	35	6 412	25,4
	Hodnocená	3 814	4 369	19	4 388	17,4
Osvětlení	Referenční	961	961	0	961	3,8
	Hodnocená	717	717	0	717	2,8

Průkaz energetické náročnosti budovy

c) výroba energie umístěná v budově, na budově nebo na pomocných objektech

Typ výroby	Využitelnost vyrobené energie	Vyrobená energie	Faktor celkové primární energie	Faktor neobnovitelné primární energie	Celková primární energie	Neobnovitelná primární energie
jednotky		[kWh/rok]	[-]	[-]	[kWh/rok]	[kWh/rok]
Kogenerační jednotka EPCHP - teplo	Budova					
	Dodávka mimo budovu					
Kogenerační jednotka EPCHP - elektřina	Budova					
	Dodávka mimo budovu					
Fotovoltaické panely EPpv - elektřina	Budova					
	Dodávka mimo budovu					
Solární termické systémy QH,sc,sys - teplo	Budova					
	Dodávka mimo budovu					
Jiné	Budova					
	Dodávka mimo budovu					

d) rozdělení dílčích dodaných energií, celkové primární energie a neobnovitelné primární energie podle energonositelů

Ergonositel	Dílčí vypočtená spotřeba energie/ Pomocná energie	Faktor celkové primární energie	Faktor neobnovitelné primární energie	Celková primární energie	Neobnovitelná primární energie
	[kWh/rok]	[-]	[-]	[kWh/rok]	[kWh/rok]
Elektřina ze sítě	7 837	3,2	3,0	25 079	23 511
Energie okolí	15 708	1,0	0,0	15 708	0
Celkem	23 546	x	x	40 787	23 511

Průkaz energetické náročnosti budovy

e) požadavek na celkovou dodanou energii

(6)	Referenční budova	[kWh/rok]	42 514,2	Splněno (ano/ne)	ANO
(7)	Hodnocená budova		23 545,5		
(8)	Referenční budova	[kWh/(m ² ·rok)]	168,6		
(9)	Hodnocená budova		93,4		

f) požadavek na neobnovitelnou primární energii - Výpočet referenční hodnoty požadovaný po 1.1.2015

(10)	Referenční budova	[kWh/rok]	44 153,8	Splněno (ano/ne)	ANO
(11)	Hodnocená budova		23 511,5		
(12)	Referenční budova	[kWh/(m ² ·rok)]	175,1		
(13)	Hodnocená budova		93,2		

g) primární energie hodnocené budovy

(14)	Celková primární energie	[kWh/rok]	40 787,3
(15)	Obnovitelná primární energie	[kWh/rok]	17 275,8
(16)	Využití obnovitelných zdrojů energie z hlediska primární energie	[%]	42,4

Průkaz energetické náročnosti budovyAnalýza technické, ekonomické a ekologické proveditelnosti alternativních systémů
dodávek energie u nových budov a u větší změny dokončených budov

Posouzení proveditelnosti				
Alternativní systémy	Místní systémy dodávky energie využívající energii z OZE	Kombinovaná výroba elektřiny a tepla	Soustava zásobování tepelnou energií	Tepelné čerpadlo
Technická proveditelnost	ano	ne	ne	instalováno
Ekonomická proveditelnost	ne	ne	ne	-
Ekologická proveditelnost	ano	ne	ne	-
Doporučení k realizaci a zdůvodnění	Instalace systému dodávky energie využívající energie z OZE je technicky proveditelná, instalací nedojde ke zvýšení množství neobnovitelné primární energie oproti navrženému stavu, prostá doba návratnosti je však v kombinaci s instalovaným tepelným čerpadlem na hranici doby životnosti.			
Datum vypracování analýzy	17.6.2019			
Zpracovatel analýzy	Ing. Michaela Šperlová			
Energetický posudek	povinnost vypracovat energetický posudek		ne	
	energetický posudek je součástí analýzy			
	datum vypracování energetického posudku			
	zpracovatel energetického posudku			

Průkaz energetické náročnosti budovy

Posouzení vhodnosti doporučených opatření				
Opatření	Stavební prvky a konstrukce budovy	Technické systémy budovy	Obsluha a provoz systémů budovy	Ostatní
Technická vhodnost	ano	ano	ne	-
Funkční vhodnost	ano	ano	ne	-
Ekonomická vhodnost	ne	ne	ne	-
Doporučení k realizaci a zdůvodnění	<p>Technicky, funkčně a ekonomicky vhodná opatření pro snížení energetické náročnosti budovy byla posuzována již ve fázi koncepčního návrhu energetických systémů a stavebního řešení budovy. Navržená kombinace energetických systémů a stavebního řešení zohledňuje velikost a typ budovy, její charakter a způsob užívání, časový průběh spotřeby energie v budově, lokalitu a prostorové umístění a také požadavky a finanční možnosti investora. <u>Další opatření pro snížení energetické náročnosti budovy nebyla za předpokladu současného splnění technické, funkční a ekonomické vhodnosti nalezena - doporučuji navržený stav.</u> Opatření, která jsou technicky a funkčně vhodná nalezena, a to několik, žádné však nesplňuje, při nízkých provozních nákladech způsobených jak kvalitní obálkou budovy, tak instalací tepelného čerpadla, ekonomickou vhodnost.</p>			
Datum vypracování doporučených opatření	17.6.2019			
Zpracovatel navržených doporučených opatření	Ing. Michaela Šperlová			
Energetický posudek	energetický posudek je součástí posouzení navržených doporučených opatření		ne	
	datum vypracování energetického posudku			
	zpracovatel energetického posudku			

Průkaz energetické náročnosti budovy

Závěrečné hodnocení energetického specialisty

Nová budova nebo budova s téměř nulovou spotřebou energie	
Splňuje požadavek podle §6 odst.1	ANO
Třída energetické náročnosti budovy pro celkovou dodanou energii	B
Větší změna dokončené budovy nebo jiná změna dokončené budovy	
Splňuje požadavek podle §6 odst.2 písm. a)	
Splňuje požadavek podle §6 odst.2 písm. b)	
Splňuje požadavek podle §6 odst.2 písm. c)	
Plnění požadavků na energetickou náročnost budovy se nevyžaduje	
Třída energetické náročnosti budovy pro celkovou dodanou energii	
Budova užívaná orgánem veřejné moci	
Třída energetické náročnosti budovy pro celkovou dodanou energii	
Prodej nebo pronájem budovy nebo její části	
Třída energetické náročnosti budovy pro celkovou dodanou energii	
Jiný účel zpracování průkazu	
Třída energetické náročnosti budovy pro celkovou dodanou energii	

Identifikační údaje energetického specialisty, který zpracoval průkaz

Jméno a příjmení	Ing. Michaela Šperlová
Číslo oprávnění MPO	0450
Podpis energetického specialisty	

Evidenční číslo ENEX

Evidenční číslo ENEX	224511.0
----------------------	----------

Datum vypracování průkazu

Datum vypracování průkazu	17.6.2019
---------------------------	-----------

Zdroj informací

Zdroj informací	http://www.mpo-efekt.cz/cz/ekis/i-ekis
-----------------	---



Průkaz energetické náročnosti budovy

PRŮKAZ ENERGETICKÉ NÁROČNOSTI BUDOVY

vydaný podle zákona č. 406/2000 Sb., o hospodaření energií, a vyhlášky č. 78/2013 Sb., o energetické náročnosti budov

Ulice, číslo **parc.č. 345/56**
 PSC, místo: **k.ú. Nová Ves u Českých Budějovic**
 Typ budovy **Rodinný dům**
 Plocha obálky budovy: **785,50 m²**
 Objemový faktor tvaru A/V: **0,97 m²/m³**
 Celková energeticky vztažná plocha: **252,20 m²**

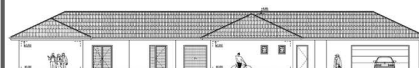

ENERGETICKÁ NÁROČNOST BUDOVY

Celková dodaná energie
(Energie na vstupu do budovy)

Neobnovitelná primární energie
(Vliv provozu budovy na životní prostředí)

Měrné hodnoty kWh/(m²·rok)

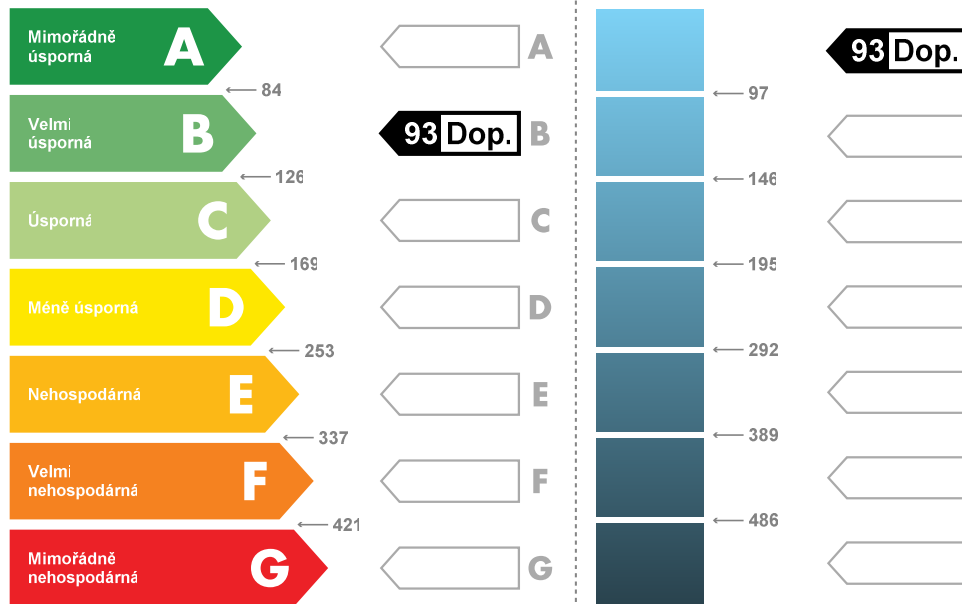

Hodnoty pro celou budovu
MWh/rok

23,5

23,5



Projektová a inženýrská
činnost

Průkaz energetické náročnosti budovy

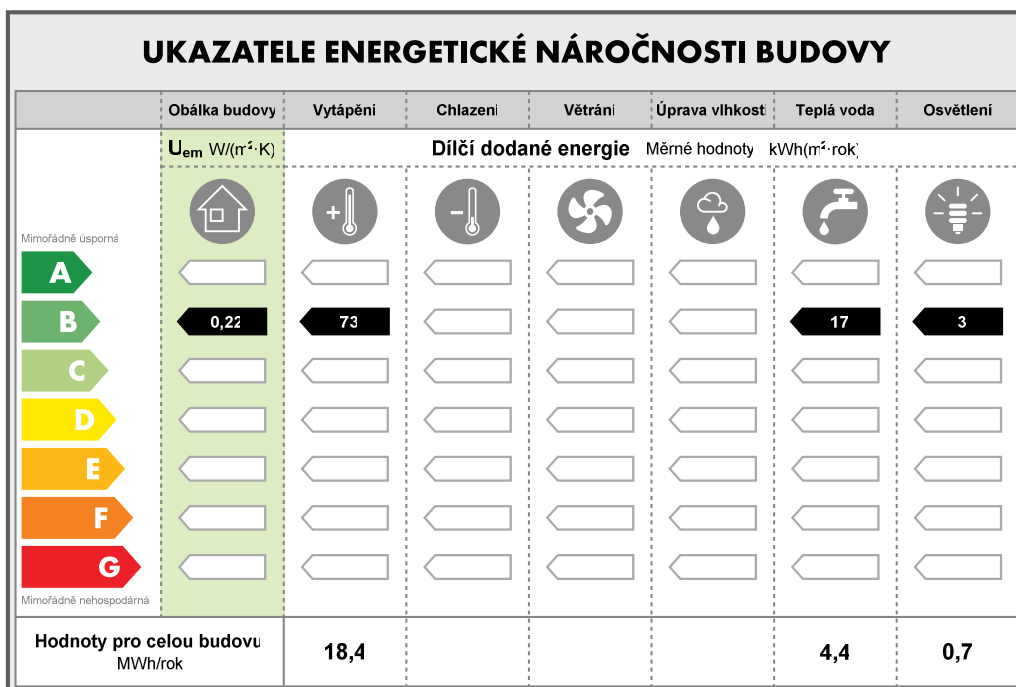
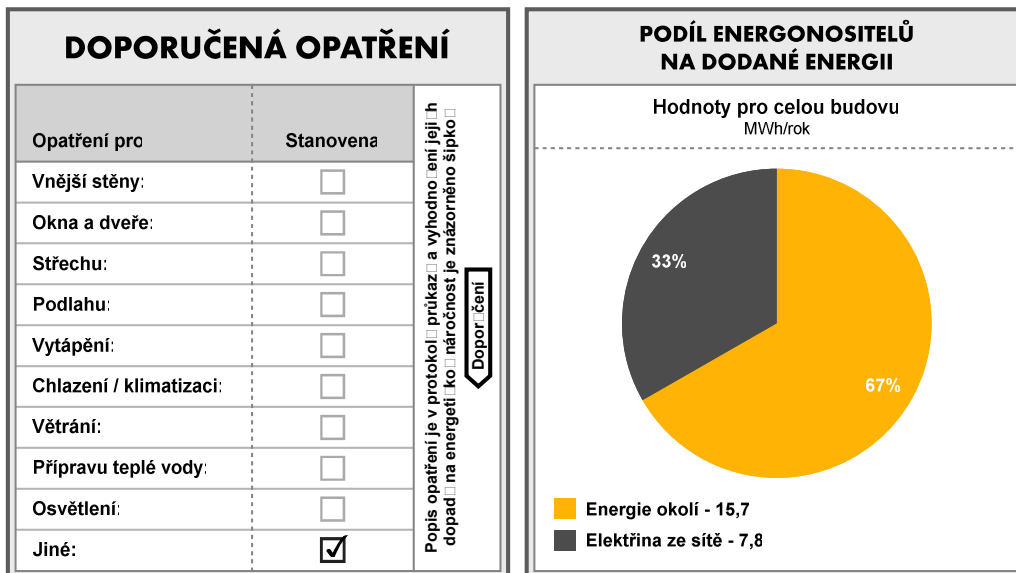

Zpracovatel Ing. Michaela Šperlová Kontakt: tel.: 605 429 252 e-mail: sperl@sperlprojekt.cz	Osvědčení č. 0450 Vytvořeno dne: 17.6.2019 Podpis
--	---