

# PRŮKAZ ENERGETICKÉ NÁROČNOSTI BUDOVY

vydaný podle zákona č. 406/2000 Sb., o hospodaření energií, a vyhlášky č. 264/2020 Sb., o energetické náročnosti budov

Ulice, č.p./č.o.: 50  
PSC, obec: 250 87 Mochov [538507]  
K.ú., parcelní č.: Mochov [698067], 1103  
Typ budovy: Budova pro ubytování a stravování  
Celková energeticky vztažná plocha: 188,7 m<sup>2</sup>

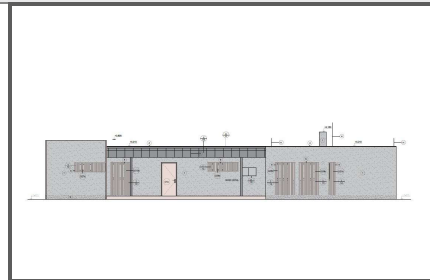

## KLASIFIKAČNÍ TŘÍDA

Primární energie z neobnovitelných zdrojů  
kWh/(m<sup>2</sup>.rok)

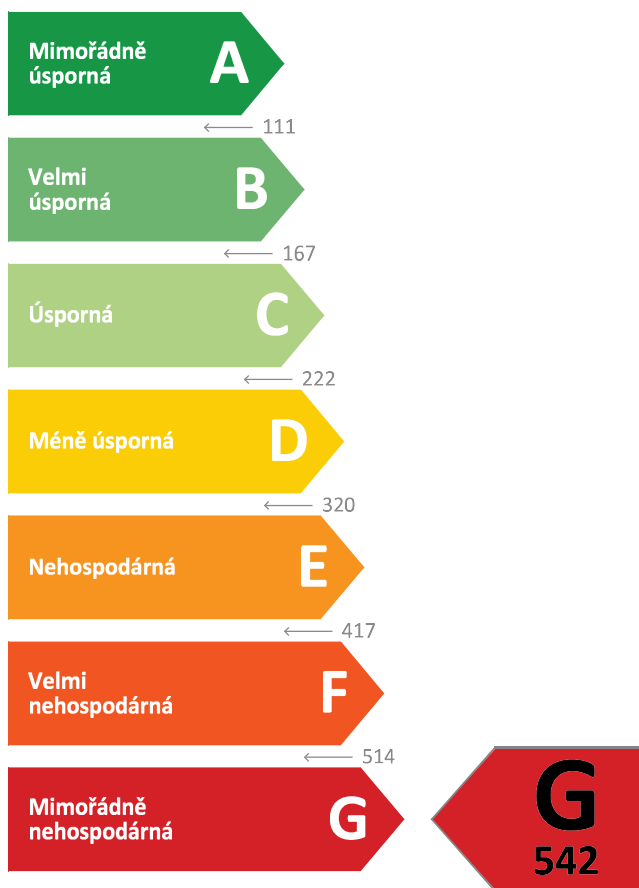

Požadavek vyhlášky  
na energetickou náročnost

není stanoven

## ROZDĚLENÍ DODANÉ ENERGIE

MWh/rok

■ Elektřina - 39,3 (100 %)

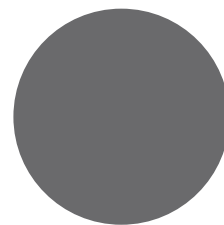

## UKAZATELE ENERGETICKÉ NÁROČNOSTI

Průměrný součinitel prostupu tepla budovy	0,35 W/(m <sup>2</sup> .K)	
Měrná potřeba tepla na vytápění	134 kWh/(m <sup>2</sup> .rok)	
Celková dodaná energie	208 kWh/(m <sup>2</sup> .rok)	
Vytápění	150 kWh/(m <sup>2</sup> .rok)	
Chlazení	-	
Nucené větrání	-	
Úprava vlhkosti	-	
Příprava teplé vody	46 kWh/(m <sup>2</sup> .rok)	
Osvětlení	12 kWh/(m <sup>2</sup> .rok)	

Energetický specialista: Ing. Michal Toman  
Osvědčení č.: 1745  
Kontakt: info@chcipurkaz.cz

Ev. č. průkazu: 486906.0  
Vyhотовeno dne: 03.03.2023  
Podpis:

# PRŮKAZ ENERGETICKÉ NÁROČNOSTI BUDOVY

vydaný podle zákona č. 406/2000 Sb., o hospodaření energií, a vyhlášky č. 264/2020 Sb., o energetické náročnosti budov

A

## IDENTIFIKAČNÍ ÚDAJE

### ÚDAJE O BUDOVĚ / MÍSTĚ STAVBY

Obec:	Mochov [538507]	Část obce:	Cucovna
Ulice:		Č.p / č. or. (č.ev.):	50
Katastrální území:	Mochov [698067]	Převládající typ využití:	Budova pro ubytování a stravování
Parcelní číslo pozemku:	1103	Památková ochrana budovy:	Bez památkové ochrany
Orientační období výstavby:	2020	Památková ochrana území:	Bez památkové ochrany

### POPIS HODNOCENÉ BUDOVY

Základní členění budovy a zónování, typický profil užívání, popis konstrukcí obálky budovy a jejích technických systémů, významné renovace, apod.

Jedná se o nepodsklepený jednopodlažní rekreační objekt s plochou střechou nacházející se v obci Mochov.

Obvodové nosné stěny jsou vyzděny z plynosilikátových tvárníc v tl. 350 mm a 250 mm. Zateplení je v podobě fasádního grafitového polystyrenu v tl. 140, 160, 180 mm nebo minerální izolační vlny v tl. 140 mm. Střecha plochá je zateplená tvrzeným polystyrenem EPS 150S v tl. 140 mm a spádovými klíny z EPS 150S v tl. 20-190 mm. Podlaha původní části je bez zateplení. Podlaha nové části je zateplená podlahovým polystyrenem v tl. 100 mm. Výplně stavebních otvorů jsou nové dřevěné s izolačními dvojskly.

Zdrojem tepla pro vytápění jsou infrapanely a zdrojem tepla pro ohřev teplé užitkové vody jsou v objektu dva elektrické zásobníkové ohřívače o objemu 80 l. Osvětlení je zajištěno úspornými LED svítilny.



### GEOMETRICKÉ CHARAKTERISTIKY

Parametr	Jednotky	Hodnota
Objem budovy s upraveným vnitřním prostředím	m <sup>3</sup>	599,3
Celková plocha hodnocené obálky budovy	m <sup>2</sup>	623,9
Objemový faktor tvaru budovy	m <sup>2</sup> /m <sup>3</sup>	1,04
Celková energeticky vztažná plocha budovy	m <sup>2</sup>	188,7
Podíl průsvitných konstrukcí v ploše svislých konstrukcí	%	19,3

### VÝPOČTOVÉ ZÓNY

Energetická náročnost budovy a hodnocení obálky je vypočteno pro budovu jako celek, která se při výpočtu může členit do dílčích zón. Budova je členěna na zóny s upraveným vnitřním prostředím (vytápění, chlazení), které mají definovanou návrhovou vnitřní teplotu dle ČSN 730540-3 a na zóny nevytápěné. Zónám jsou přiřazeny profily typického užívání.

Ozn.	Označení zóny	Typ zóny dle ČSN 73 0331-1	Úprava vnitřního prostředí		Návrhová vnitř. teplota pro vytápění °C	Energeticky vztažná plocha m <sup>2</sup>
			Vytápění	Chlazení		
Z1	Ubytování	Ubyt.zařízení - pokoje	<input checked="" type="checkbox"/>	<input type="checkbox"/>	20,0	188,7

<b>B</b>	<b>CELKOVÁ DODANÁ ENERGIE</b>
----------	-------------------------------

*Dodaná energie je dle §4 Vyhlášky součtem vypočtené spotřeby energie a pomocné energie (čerpadla, regulace apod.) pro daný účel. Vypočtená spotřeba energie vychází z potřeby energie pro zajištění typického užívání budovy se zahrnutím účinnosti technického systému. Do dodané energie se v souladu s Vyhláškou neuvažují technologie nesouvisející se zajištěním uvedených účelů, ale vstupují do výpočtu ve formě tepelných zisků.*

Energonositel	Vytápění	Chlazení	Nucené větrání	Úprava vlhkosti	Příprava teplé vody	Osvětlení	Ostatní	Celkem
	% pokrytí							
	Dodaná energie v MWh/rok							

#### PALIVA

*Za paliva jsou pro účely průkazu považovány elektrická energie odebraná z veřejné distribuční sítě, paliva pro spalování (uhlí, dřevo, zemní plyn apod.) a energie dodaná ve formě tepla nebo chladu ze soustavy zásobování tepelnou energií (SZTE).*

Elektřina	72,2 %	-	-	-	21,9 %	6,0 %	-	100,0 %
	<b>28,36</b>	-	-	-	<b>8,59</b>	<b>2,35</b>	-	<b>39,29</b>

#### ENERGIE OKOLNÍHO PROSTŘEDÍ

*Za energii okolního prostředí je pro účely průkazu považována energie získaná ze Slunce, Země, vody, vzduchu nebo větru dodaná pomocí technického zařízení (solární kolektory, tepelné čerpadlo apod.). Dále je sem zařazeno využití odpadního tepla z technologie.*

Budova nevyužívá energii okolního prostředí - Slunce, Země, vzduch, vítr, odpadní teplo z technologie.

#### CELKOVÁ DODANÁ ENERGIE

procentuelní podíl	72,2 %	-	-	-	21,9 %	6,0 %	-	100,0 %
kWh/m <sup>2</sup> .rok	150	-	-	-	46	12	-	208
MWh/rok	<b>28,36</b>	-	-	-	<b>8,59</b>	<b>2,35</b>	-	<b>39,29</b>

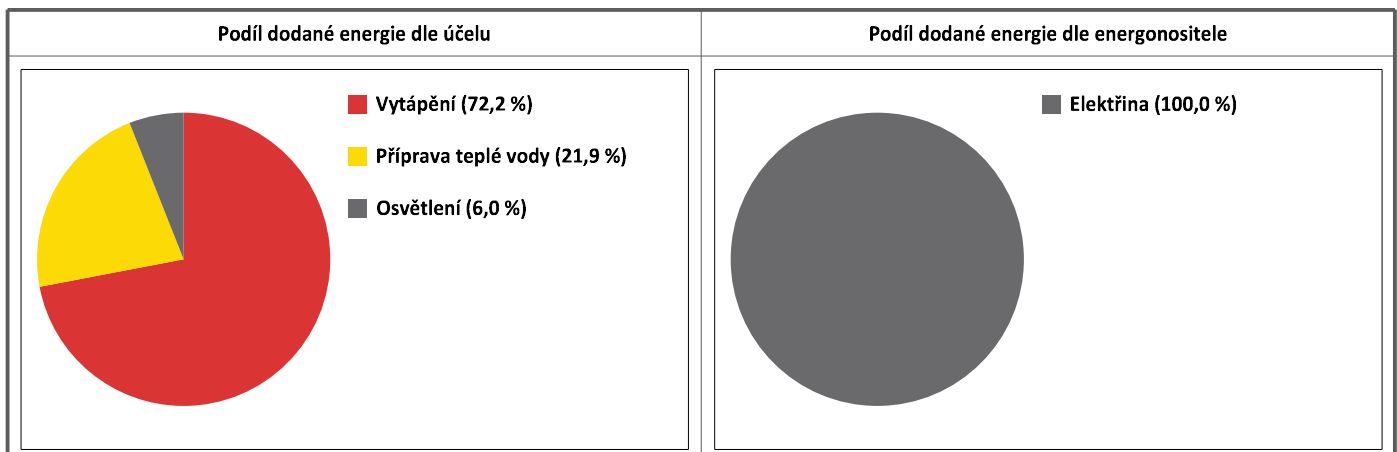

<b>C</b>	<b>PRIMÁRNÍ ENERGIE Z NEOBNOVITELNÝCH ZDROJŮ ENERGIE</b>
----------	--

Primární energie z neobnovitelných zdrojů zobrazuje ekologickou stopu provozu budovy z pohledu spotřeby energie v primárních zdrojích (např. elektrárny, teplárny apod.) se zohledněním účinnosti výroby a distribuce pro užití v hodnocené budově.  
 Faktorem primární energie z neobnovitelných zdrojů energie se násobí složky dodané energie po jednotlivých energonositelích.

Ergonositel	Faktor primární energie z neob. zdrojů energie	Vytápění	Chlazení	Nucené větrání	Úprava vlhkosti	Příprava teplé vody	Osvětlení	Ostatní	Celkem
% pokrytí									
Primární energie z neobnovitelných zdrojů energie v MWh/rok									

ENERGONOSITELE									
Elektřina	2,6	72,2 %	-	-	-	21,9 %	6,0 %	-	100,0 %
		<b>73,73</b>	<b>-</b>	<b>-</b>	<b>-</b>	<b>22,33</b>	<b>6,11</b>	<b>-</b>	<b>102,16</b>

PRIMÁRNÍ ENERGIE Z NEOBNOVITELNÝCH ZDROJŮ ENERGIE									
procentuelní podíl	72,2 %	-	-	-	21,9 %	6,0 %	-	-	100,0 %
kWh/m <sup>2</sup> .rok	391	-	-	-	118	32	-	-	542
MWh/rok	<b>73,73</b>	<b>-</b>	<b>-</b>	<b>-</b>	<b>22,33</b>	<b>6,11</b>	<b>-</b>	<b>-</b>	<b>102,16</b>

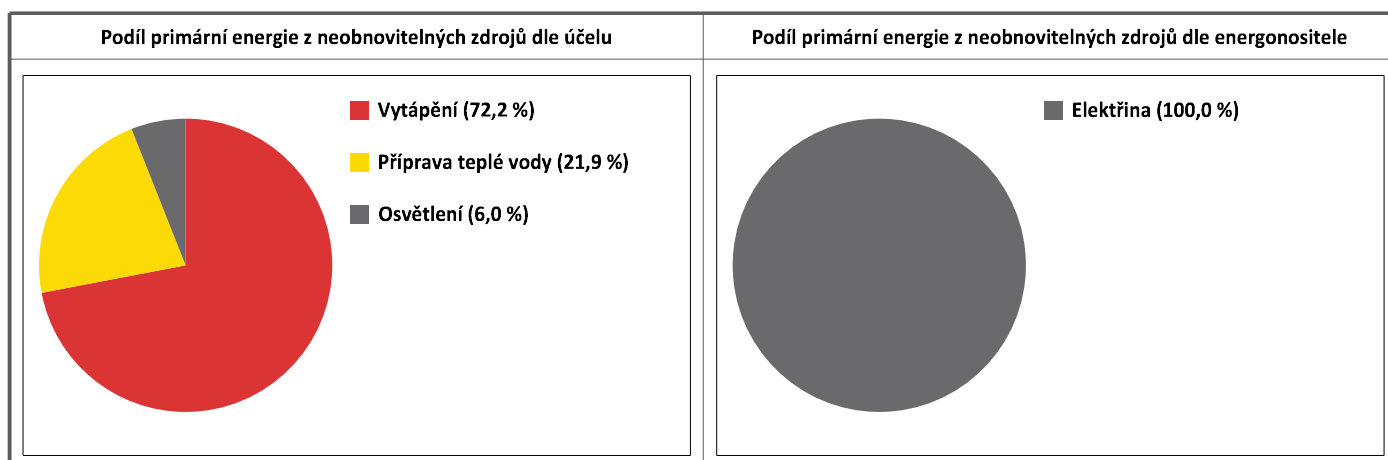

**D****ROČNÍ PRŮBĚH DODANÉ ENERGIE****BILANCE DLE ENERGOISITELŮ**

	Dodaná energie v MWh/rok											
	Leden	Únor	Březen	Duben	Květen	Červen	Červenec	Srpen	Září	Říjen	Listopad	Prosinec
<b>Celkem</b>	<b>6,16</b>	<b>5,11</b>	<b>4,45</b>	<b>2,97</b>	<b>1,78</b>	<b>1,20</b>	<b>0,99</b>	<b>1,01</b>	<b>1,86</b>	<b>3,31</b>	<b>4,73</b>	<b>5,72</b>
Elektřina	6,16	5,11	4,45	2,97	1,78	1,20	0,99	1,01	1,86	3,31	4,73	5,72

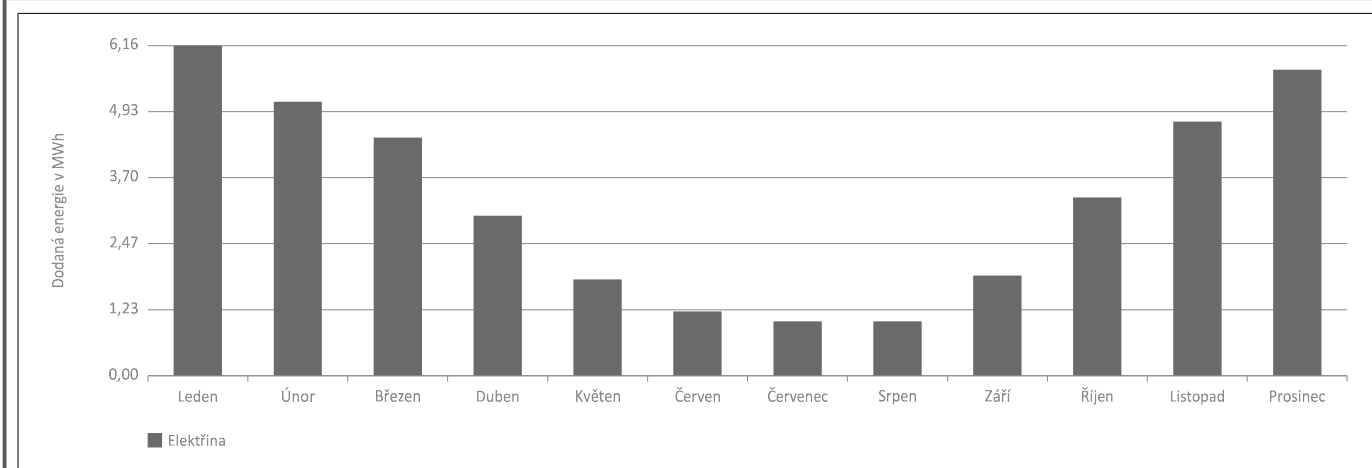
**Roční průběh dodané energie dle energositelů****BILANCE DLE ÚČELŮ SPOTŘEBY**

	Dodaná energie v MWh/rok											
	Leden	Únor	Březen	Duben	Květen	Červen	Červenec	Srpen	Září	Říjen	Listopad	Prosinec
<b>Celkem</b>	<b>6,16</b>	<b>5,11</b>	<b>4,45</b>	<b>2,97</b>	<b>1,78</b>	<b>1,20</b>	<b>0,99</b>	<b>1,01</b>	<b>1,86</b>	<b>3,31</b>	<b>4,73</b>	<b>5,72</b>
Vytápění	5,14	4,21	3,51	2,10	0,92	0,37	0,14	0,14	0,98	2,38	3,78	4,70
Chlazení	-	-	-	-	-	-	-	-	-	-	-	-
Nucené větrání	-	-	-	-	-	-	-	-	-	-	-	-
Úprava vlhkosti	-	-	-	-	-	-	-	-	-	-	-	-
Příprava teplé vody	0,73	0,66	0,73	0,71	0,73	0,71	0,73	0,73	0,71	0,73	0,71	0,73
Osvětlení	0,30	0,24	0,20	0,17	0,14	0,13	0,13	0,14	0,17	0,20	0,24	0,29
Ostatní	-	-	-	-	-	-	-	-	-	-	-	-

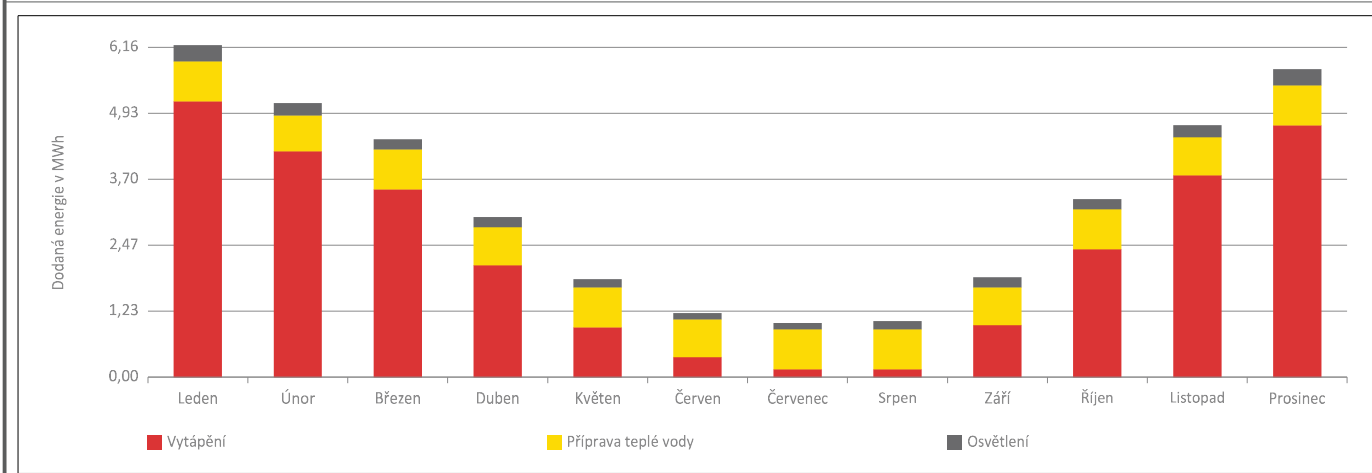
**Roční průběh dodané energie dle účelů spotřeby**

<b>E</b>	<b>BILANCE TEPELNÝCH TOKŮ</b>
----------	-------------------------------

**BILANCE PRO REŽIM VYTÁPĚNÍ**

*Celkové ztráty energie budovy jsou tvořeny prostupem tepla přes konstrukce obálky budovy, cíleným větráním a neřízeným větráním netěsnostmi - infiltrací. Ztráty energie jsou z části pokryty využitelnými solárními a vnitřními zisky. Výsledná bilance představuje potřebu energie na vytápění budovy, kterou je nutné dodat soustavou vytápění.*

ZTRÁTY ENERGIE			VYUŽITELNÉ ZISKY ENERGIE PRO REŽIM VYTÁPĚNÍ		
Prostup tepla obálkou budovy	MWh/rok	22,272	Solární zisky	MWh/rok	4,418
Větrání		11,840	Vnitřní zisky - lidé		3,230
Netěsnosti obálky - infiltrace		0,659	Vnitřní zisky - osvětlení a technologie		1,786
<b>Celkem</b>		<b>34,770</b>	<b>Celkem</b>		<b>9,435</b>

<b>POTŘEBA ENERGIE NA VYTÁPĚNÍ</b>	MWh/rok	25,335	kWh/m <sup>2</sup> .rok	134
------------------------------------	---------	--------	-------------------------	-----

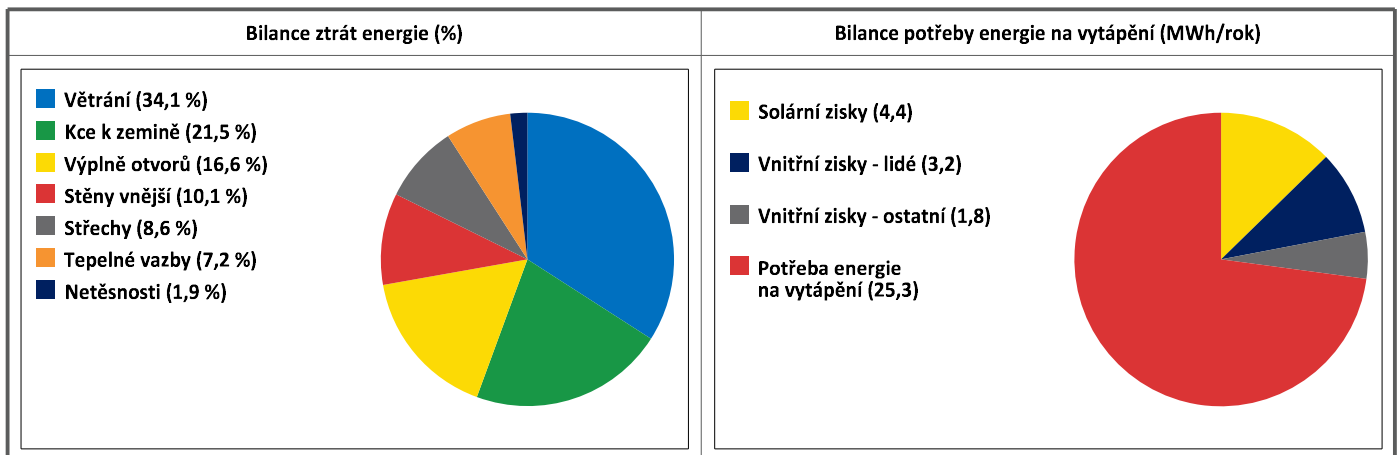
**BILANCE PRO REŽIM CHLAZENÍ**

Budova neobsahuje technický systém chlazení, není proto sestavena bilance pro režim chlazení. V rámci průkazu není prováděn výpočet tepelné stability v letním období, existuje tedy riziko přehřívání budovy.

<b>F</b>	<b>OBÁLKA BUDOVY</b>
----------	----------------------

Obálkou budovy je soubor všech teplosměnných konstrukcí na systémové hranici celé budovy, které jsou vystaveny přilehlému prostředí, jež tvoří venkovní vzduch (EXT), přilehlá zemina (ZEM), vnitřní vzduch v přilehlém nevytápěném prostoru (NEVYT) nebo sousední budově (SOUS). Budova může být rozdělena na teplotní zóny o různých návrhových vnitřních teplotách s různými požadavky na obalové konstrukce. Hodnocené konstrukce jsou porovnávány s referenční hodnotou, která odpovídá platnému požadavku pro novostavby.

Přehled stavebních prvků a konstrukcí na obálce budovy		Návrhová vnitřní teplota zóny	Přiléhající prostředí	Plocha konstrukce	Součinitel prostupu tepla konstrukce			
					Vypočtená hodnota	Požadavek ČSN 73 0540-2	Referenční hodnota	Dosažená úroveň vypočtená / referenční hodnota
Ozn.	Název	°C	---	m <sup>2</sup>	W/m <sup>2</sup> .K			

STĚNY VNĚJŠÍ				201,2				
SV1	Stěna PS 350 + EPS 160	20,0	EXT	129,8	0,166	0,30	0,30	55 %
SV2	Stěna PS 350 + EPS 180	20,0	EXT	5,3	0,154	0,30	0,30	51 %
SV3	Sokl PS 350 + XPS 120	20,0	EXT	9,8	0,201	0,30	0,30	67 %
SV4	Stěna Ytong 250 + EPS 140	20,0	EXT	19,3	0,155	0,30	0,30	52 %
SV5	Stěna Ytong 250 + MV 140	20,0	EXT	32,5	0,210	0,30	0,30	70 %
SV6	Sokl Ytong 250 + XPS 120	20,0	EXT	4,4	0,185	0,30	0,30	62 %

STŘECHY				188,7				
ST1	Střecha plochá - pův.	20,0	EXT	160,9	0,157	0,24	0,24	65 %
ST2	Střecha plochá - nov.	20,0	EXT	27,8	0,154	0,24	0,24	64 %

KONSTRUKCE K ZEMINĚ				185,9				
PZ1	Podlaha k zemině - pův.	20,0	ZEM	158,5	4,016	0,45	0,45	892 %
PZ2	Podlaha k zemině - nov.	20,0	ZEM	27,4	0,334	0,45	0,45	74 %

VÝPLNĚ OTVORŮ				48,2				
VO1	Okno s iz. dvoj. 120/115	20,0	EXT	2,8	1,100	1,50	1,50	73 %
VO2	Okno s iz. dvoj. 45/115	20,0	EXT	0,5	1,100	1,50	1,50	73 %
VO3	Okno s iz. dvoj. 170/220	20,0	EXT	22,4	1,100	1,50	1,50	73 %
VO4	Okno s iz. dvoj. 170/180	20,0	EXT	3,1	1,100	1,50	1,50	73 %
VO5	Okno s iz. dvoj. 210/220	20,0	EXT	4,6	1,100	1,50	1,50	73 %
VO6	Okno s iz. dvoj. 120/60	20,0	EXT	2,2	1,100	1,50	1,50	73 %
VO7	Okno s iz. dvoj. 115/110	20,0	EXT	1,3	1,100	1,50	1,50	73 %
VO8	Okno s iz. dvoj. 115/60	20,0	EXT	0,7	1,100	1,50	1,50	73 %
VO9	Okno s iz. dvoj. 40/60	20,0	EXT	0,2	1,100	1,50	1,50	73 %
VO10	Vchod. dveře 90/220	20,0	EXT	4,0	1,500	1,70	1,70	88 %
VO11	Vchod. dveře 90/235	20,0	EXT	2,1	1,500	1,70	1,70	88 %
VO12	Vchod. dveře 100/220	20,0	EXT	4,4	1,500	1,70	1,70	88 %

TEPELNÉ VAZBY								
Vliv tepelných vazeb vyjadřuje úroveň tepelně technické kvality řešení napojení jednotlivých konstrukcí (např. vnější stěny na střechu, popř. na výplň otvoru) a případný průnik tyčového prvku stavební konstrukcí, které mohou při řešení přinášet zeslabení tloušťky tepelněizolační vrstvy, narušení její souvislosti a narušení vodivějšími prvky.								
Vliv tepelných vazeb					0,040		0,020	200 %

<b>G</b>	<b>TECHNICKÉ SYSTÉMY BUDOVY</b>
----------	---------------------------------

**VYTÁPĚNÍ**

*V případě, že je zdrojem tepla zařízení pro kombinovanou výrobu tepla a elektřiny nebo solární systém, jsou bilance uvedeny v samostatné tabulce.*

		Soustava vytápění uvnitř budovy							
Ozn.	Zdroj tepla	Celkový jmenovitý tepelný výkon kW	Palivo	Spotřeba energie na vytápění v palivu MWh/rok	Sezónní účinnost výroby tepla		Sezónní účinnost distribuce a akumulace tepla %	Sezónní účinnost sdílení tepla %	Potřeba tepla na vytápění
					%	COP			% pokrytí MWh/rok
ZT1	Infrapanely	10,0	elektřina	28,4	99,0	-	95,0	95,0	100,0 % 25,3

**PŘÍPRAVA TEPLÉ VODY**

*V případě, že je zdrojem tepla zařízení pro kombinovanou výrobu tepla a elektřiny nebo solární systém, jsou bilance uvedeny v samostatné tabulce.*

		Soustava přípravy teplé vody uvnitř budovy							
Ozn.	Zdroj pro přípravu teplé vody	Celkový jmenovitý tepelný výkon kW	Palivo	Spotřeba energie na přípravu teplé vody v palivu MWh/rok	Sezónní účinnost výroby tepla		Sezónní účinnost distribuce a akumulace teplé vody %	Sezónní potřeba teplé vody m <sup>3</sup> /rok	Potřeba tepla na ohřev teplé vody
					%	COP			% pokrytí MWh/rok
TV1	El. zásobníkový ohřívač vody 80 l	2,0	elektřina	8,6	99,0	-	87,9	143,1	100,0 % 7,5

**OSVĚTLENÍ**

Ozn.	Osvětlovací soustava / zóna	Převažující typ světelných zdrojů	Odpovídající energeticky vztázná plocha m <sup>2</sup>	Průměrná požadovaná osvětlenost lux	Průměrné korekční činitele soustavy			
					Typ světelných zdrojů	Řízení soustavy	Konstantní osvětlenost	Závislost na denním světle
OS1	Ubytování	---	188,7	200,0	0,86	1,00	1,00	1,00



H

## DOPORUČENÍ PRO SNÍŽENÍ ENERGETICKÉ NÁROČNOSTI A ZVÝŠENÍ VYUŽITÍ ALTERNATIVNÍCH SYSTÉMŮ DODÁVEK ENERGIE

Je navržen soubor opatření, která oproti hodnocenému stavu budovy dále snižují její energetickou náročnost a zvyšují podíl alternativních systémů dodávky energie. V postupných krocích jsou navržena jednotlivá opatření, která jsou následně hodnocena jako soubor opatření včetně zahrnutí synergických vlivů (úsporná opatření se navzájem ovlivňují).

### SNÍŽENÍ CELKOVÉ DODANÉ ENERGIE

V prvním kroku návrhu je doporučeno snížení potřeby energie. Typicky se jedná o snížení tepelných ztrát obálkou budovy zateplením nebo snížení tepelné zátěže v letním období instalací stínících prvků. Následně je vyhodnocena možnost zpětného získávání energie (odpadní vody nebo vzduchu, odpadní teplo z chlazení) a možnost využití odpadního tepla z technologií. V kroku tři jsou navržena opatření ke zvýšení energetické účinnosti výroby, distribuce, akumulace a sdílení energie technickými systémy.



Úsporné opatření	Popis návrhu
<b>KROK 1</b> Zlepšení konstrukcí a prvků obálky budovy vč. stínění	Není uvažováno.
<b>KROK 2</b> Využití zařízení pro zpětné získávání tepla	Není uvažováno.
<b>KROK 3</b> Zlepšení účinnosti technických systémů budovy	Není uvažováno.

### POSOUZENÍ PROVEDITELNOSTI ALTERNATIVNÍCH SYSTÉMŮ DODÁVEK ENERGIE

Hodnocení alternativních systémů dodávek energie je provedeno na stavu budovy po realizaci navržených kroků 1-3, tedy po snížení celkové dodané energie.

Alternativní systém dodávky energie	Proveditelnost			Popis návrhu	
	Technická	Ekonomická	Ekologická		
<b>KROK 4</b>	Místní systémy využívající energie z OZE	NE	NE	NE	Není uvažováno.
	Kombinovaná výroba elektřiny a tepla	NE	NE	NE	Není uvažováno.
	Soustava zásobování tepelnou energií	NE	NE	NE	Není uvažováno.
	Tepelná čerpadla	ANO	NE	ANO	Pro snížení energetické náročnosti budovy doporučuji nahradit stávající el. zás. ohřivače vody a infrapanely za tepelné čerpadlo vzduch - voda. Ve výpočtu bylo uvažováno s COP faktorem A2/W35 o hodnotě 4,1.

### NAVRŽENÝ SOUBOR OPATŘENÍ

Popis souboru opatření	Pro snížení energetické náročnosti budovy a dosažení klasifikační třídy C doporučuji nahradit stávající elektrické zásobníkové ohřivače vody a infrapanely za tepelné čerpadlo vzduch - voda. Ve výpočtu bylo uvažováno s COP faktorem A2/W35 o hodnotě 4,1.			
	Potřeba energie na vytápění, chlazení a přípravu teplé vody	Celková dodaná energie	Primární energie z neobnovitelných zdrojů energie	Klasifikační třída primární energie z neobnovitelných zdrojů energie
	kWh/m <sup>2</sup> .rok MWh/rok	kWh/m <sup>2</sup> .rok MWh/rok	kWh/m <sup>2</sup> .rok MWh/rok	
Hodnocená budova	174 <b>32,8</b>	208 <b>39,3</b>	542 <b>102,2</b>	
Soubor navržených opatření	174 <b>32,8</b>	224 <b>42,3</b>	200 <b>37,8</b>	
Dosažená úspora energie	0 <b>0,0</b>	-16 <b>-3,0</b>	342 <b>64,4</b>	

<b>I</b>	<b>PŘEHLED PLNĚNÍ ZÁVAZNÝCH POŽADAVKŮ VYHLÁŠKY</b>
----------	--

<b>CELKOVÉ HODNOCENÍ PLNĚNÍ POŽADAVKŮ VYHLÁŠKY</b>			
--	--	--	--

Požadavek vyhlášky dle:	není požadavek	Splněno:	není požadavek
-------------------------	----------------	----------	----------------

<b>REFERENČNÍ BUDOVA</b>				
--------------------------	--	--	--	--

Úroveň referenční budovy:	Dokončená budova a její změna			
Snížení referenční hodnoty primární energie z neobnovitelných zdrojů energie	Druh budovy nebo zóny	Energeticky vztažná plocha	Měrná potřeba na vytápění referenční budovy	Míra snížení
		m <sup>2</sup>	KWh/m <sup>2</sup> .rok	%
	Jiná než obytná	188,7	131	3,0

<b>PŘEHLED PLNĚNÍ ZÁVAZNÝCH POŽADAVKŮ VYHLÁŠKY</b>								
--	--	--	--	--	--	--	--	--

*V případě, že pro danou oblast vyhláška nestanovuje požadavek, tabulka se nevyplňuje - symbol X.*

Hodnocený parametr	Jednotka	Ozn.	Hodnocený prvek budovy	Návrhová vnitřní teplota zóny	Přiléhající prostředí	Vypočtená hodnota	Referenční hodnota	Splněno
--------------------	----------	------	------------------------	-------------------------------	-----------------------	-------------------	--------------------	---------

<b>MĚNĚNÉ/NOVÉ STAVEBNÍ PRVKY A KONSTRUKCE</b>								
--	--	--	--	--	--	--	--	--

*Hodnocení splnění požadavku je vyžadováno u změny dokončené budovy při plnění požadavku na energetickou náročnost budovy podle § 6 odst. 2 písm. c)*

X	-	-	-	-	-	-	-	-
---	---	---	---	---	---	---	---	---

<b>MĚNĚNÉ/NOVÉ TECHNICKÉ SYSTÉMY</b>								
--------------------------------------	--	--	--	--	--	--	--	--

*Hodnocení splnění požadavku je vyžadováno u změny dokončené budovy při plnění požadavku na energetickou náročnost budovy podle § 6 odst. 2 písm. c)*

X	-	-	-	-	-	-	-	-
---	---	---	---	---	---	---	---	---

<b>OBÁLKA BUDOVY</b>								
----------------------	--	--	--	--	--	--	--	--

*Hodnocení splnění požadavku je vyžadováno u nové budovy a u změny dokončené budovy při plnění požadavku na energetickou náročnost budovy podle § 6 odst. 2 písm. a) a písm. b)*

X	-	-	-	-	-	-	-	-
---	---	---	---	---	---	---	---	---

<b>CELKOVÁ DODANÁ ENERGIE</b>								
-------------------------------	--	--	--	--	--	--	--	--

*Hodnocení splnění požadavku je vyžadováno u nové budovy a u změny dokončené budovy při plnění požadavku na energetickou náročnost budovy podle § 6 odst. 2 písm. b)*

X	-	-	-	-	-	-	-	-
---	---	---	---	---	---	---	---	---

<b>PRIMÁRNÍ ENERGIE Z NEOBNOVITELNÝCH ZDROJŮ ENERGIE</b>								
--	--	--	--	--	--	--	--	--

*Hodnocení splnění požadavku je vyžadováno u nové budovy a u změny dokončené budovy při plnění požadavku na energetickou náročnost budovy podle § 6 odst. 2 písm. a)*

X	-	-	-	-	-	-	-	-
---	---	---	---	---	---	---	---	---

<b>J</b>	<b>OSTATNÍ ÚDAJE</b>
----------	----------------------

**METODA VÝPOČTU**

<b>Použitý software:</b>	ENERGIE (Svoboda Software)	<b>Verze software:</b>	verze 2020.11
<b>Klimatická data:</b>	Jednotná pro ČR - ČSN 73 0331-1	<b>Metoda výpočtu:</b>	Měsíční krok podle EN ISO 52016-1

**ÚDAJE O PROJEKTOVÉ DOKUMENTACI STAVBY**

Průkaz není součástí projektové dokumentace stavebního záměru.

**DALŠÍ ZDROJE INFORMACÍ**

<b>Bezplatná poradenská služba:</b>	<a href="https://www.mpo-efekt.cz/cz/ekis">https://www.mpo-efekt.cz/cz/ekis</a>
<b>Katalog úspor energie:</b>	<a href="http://www.kataloguspor.cz/">http://www.kataloguspor.cz/</a>

<b>K</b>	<b>ENERGETICKÝ SPECIALISTA</b>
----------	--------------------------------

**ENERGETICKÝ SPECIALISTA**

<b>Jméno / obchodní firma:</b>	Ing. Michal Toman	<b>Číslo oprávnění:</b>	1745
<b>Telefon:</b>	725 269 419	<b>E-mail:</b>	info@chciprukaz.cz

**URČENÁ OSOBA**

*V případě, že je energetickým specialistou právnická osoba, musí být v souladu s §10 odst. 2 písm. b) určena fyzická osoba, která je držitelem oprávnění k výkonu činnosti energetického specialisty.*

<b>Jméno a příjmení:</b>	-	<b>Číslo oprávnění:</b>	-
--------------------------	---	-------------------------	---

**PLATNOST PRŮKAZU**

*Dle zákona č. 406/2000 Sb. §7a odst. 4 je platnost průkazu 10 let ode dne jeho vyhotovení nebo do větší změny dokončené budovy anebo do změny způsobu vytápění, chlazení nebo přípravy teplé vody.*

<b>Evidenční číslo průkazu:</b>	486906.0	<b>Podpis energetického specialisty:</b>	
<b>Datum vyhotovení průkazu:</b>	03.03.2023		
<b>Platnost průkazu do:</b>	03.03.2033		



# ROZHODNUTÍ

V Praze dne 19. února 2018  
č. j.: MPO 80323/17/41300/41000

**Ministerstvo průmyslu a obchodu** (dále jen „ministerstvo“) jako správní orgán příslušný podle § 11 odst. 1, písm. i) zákona č. 406/2000 Sb., o hospodaření energií, ve znění pozdějších předpisů (dále jen „zákon“), na základě žádosti **pana Ing. Michala Tomana, bytem Alešova 7, 695 01 Hodonín, datum narození: 28. 9. 1986** (dále jen „žadatel“) **rozhodlo** podle § 10b odst. 1 zákona ve spojení s § 67 odst. 1 zákona č. 500/2004 Sb., správní řád, ve znění pozdějších předpisů, (dále jen „správní řád“), **takto:**

**Žadateli se uděluje oprávnění č. 1745 k výkonu činnosti energetického specialisty podle § 10 odst. 1) písm. b) zákona.**

## Odůvodnění

Žadatel podal dne 18. 12. 2017 žádost o udělení oprávnění energetického specialisty podle § 10 odst. 1. písm. b) zákona. Vzhledem k tomu, že žádost obsahovala veškeré zákonné požadavky, byl žadatel vyzván Státní energetickou inspekcí ke složení odborné zkoušky konané dne 6. 2. 2018. Odborná zkouška je podle § 10 odst. 2 písm. a) zákona jednou z podmínek pro udělení oprávnění k výkonu činnosti energetického specialisty. Odborná zkouška se v souladu s § 10a odst. 1 písm. a) zákona skládá z ústní a písemné části a její obsah a rozsah je stanoven prováděcím právním předpisem (vyhláška č. 118/2013 Sb., o energetických specializacích, ve znění pozdějších předpisů (dále jen „vyhláška“)). Podle § 2 odst. 2 vyhlášky se písemná část provádí formou písemného testu a její úspěšné složení je podmínkou pro konání ústní části. Pro úspěšné složení písemné části je potřebné, aby žadatel dosáhl podle § 2 odst. 6 písm. b) vyhlášky definované % správných odpovědí. V ústní části musí žadatel prokázat znalosti nejméně ve dvou vylosovaných tematických okruzích ze tří.

V obou částech odborné zkoušky žadatel vyhověl. S ohledem na výše uvedené skutečnosti lze učinit závěr, že **žadatel uspěl při absolvování odborné zkoušky pro oblast činnosti energetického specialisty zpracování průkazu energetické náročnosti budov**. Tím došlo ke splnění všech podmínek pro udělení oprávnění k výkonu činnosti energetického specialisty podle § 10 odst. 1) písm. b) zákona a žádosti bylo vyhověno.

## Poučení

Proti tomuto rozhodnutí lze podat rozklad podle § 152 odst. 1 správního řádu, a to do 15 dnů ode dne doručení rozhodnutí žadateli.

Ing. Vladimír Sochor

pověřen řízením sekce surovin a energetiky

