

Stavební úřad
O. Ú. Velké Popovice
Komenského 254
251 69 Velké Popovice

pro provedení stavby podle

26. 2. 2020

EDL 2451/05729/20/03

PRŮKAZ ENERGETICKÉ NÁROČNOSTI BUDOVY

vydaný podle zákona č. 406/2000 Sb., o hospodaření energií, a vyhlášky č. 78/2013 Sb., o energetické náročnosti budov

Ulice, číslo: Dolní Lomnice
PSČ, místo: 251 69 Kučnice – Dolní Lomnice
Typ budovy: Bytový dům
Plocha obálky budovy: 1208,3 m²
Objemový faktor tvaru A/V: 0,77 m²/m³
Energeticky vztažná plocha: 450,8 m²

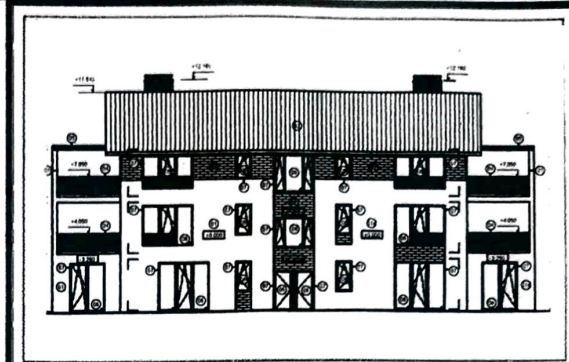

ENERGETICKÁ NÁROČNOST BUDOVY

Celková dodaná energie
(Energie na vstupu do budovy)

Neobnovitelná primární energie
(Vliv provozu budovy na životní prostředí)

Měrné hodnoty kWh/(m²·rok)

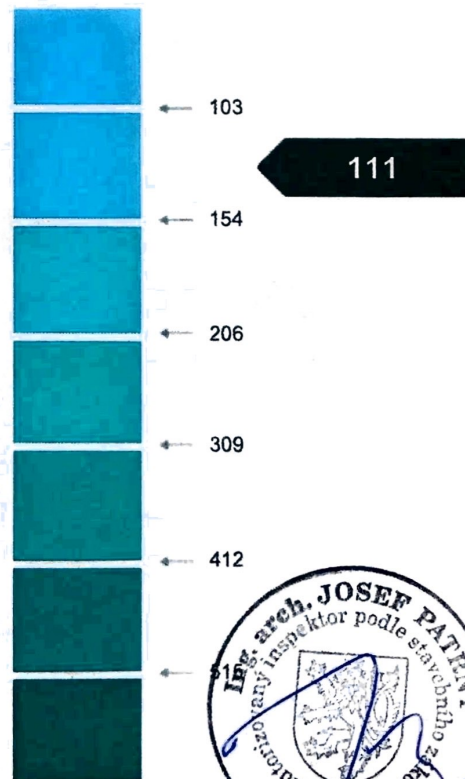
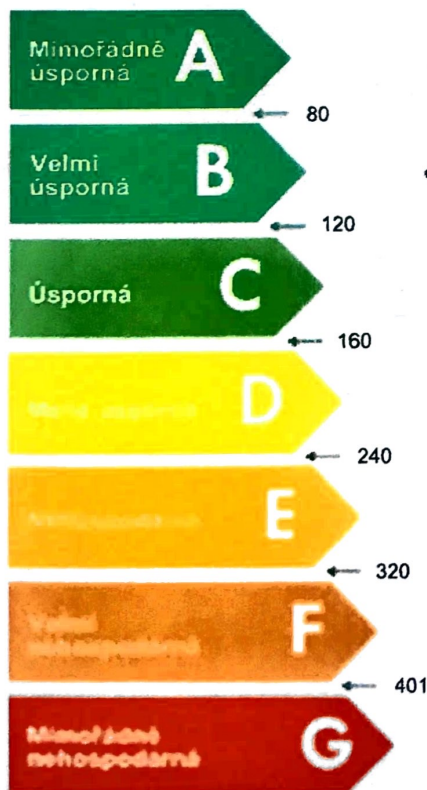

Hodnoty pro celou budovu
MWh/rok

44,572

50,073

