

PRŮKAZ ENERGETICKÉ NÁROČNOSTI BUDOVY

vydaný podle zákona č. 406/2000 Sb., o hospodaření energií, a vyhlášky č. 78/2013 Sb. o energetické náročnosti budov

Ulice, číslo: **Hloubětín , k.ú. 731234,**
 p.č. **837/2, 837/3**
 PSČ, místo: **198 00, Praha**
 Typ budovy: **Bytový dům**
 Plocha obálky budovy: **2847.94** m²
 Objemový faktor tvaru AV: **0.34** m²/m³
 Celková energeticky vztažná plocha: **2534.96** m²

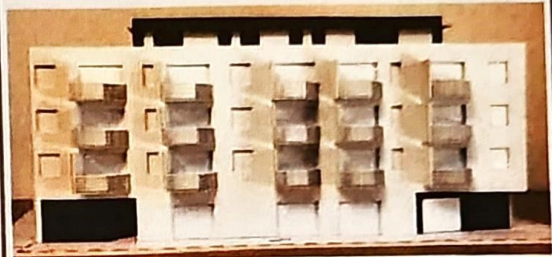

ENERGETICKÁ NÁROČNOST BUDOVY

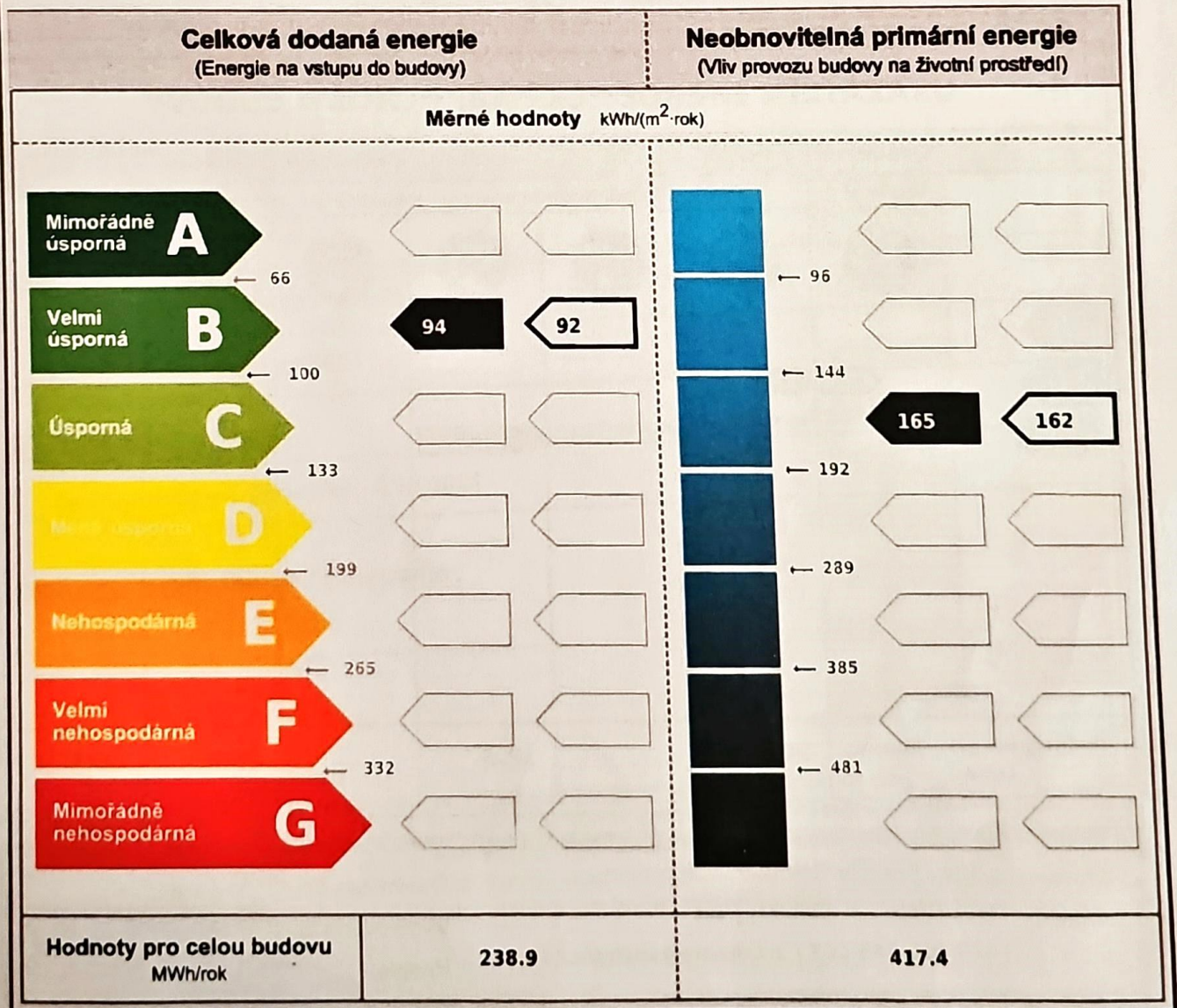

DOPORUČENÁ OPATŘENÍ

Opatření pro	Stanovena
Vnější stěny:	<input checked="" type="checkbox"/>
Okna a dveře:	<input type="checkbox"/>
Střechu:	<input type="checkbox"/>
Podlahu:	<input type="checkbox"/>
Vytápění:	<input type="checkbox"/>
Chlazení/klimatizaci:	<input type="checkbox"/>
Větrání:	<input type="checkbox"/>
Přípravu teplé vody:	<input type="checkbox"/>
Osvětlení:	<input type="checkbox"/>
Jiné:	<input type="checkbox"/>

Popis opatření je v protokolu průkazu a vyhodnocení jejich dopadu na energetickou náročnost je znázorněno šipkou
Doporučení

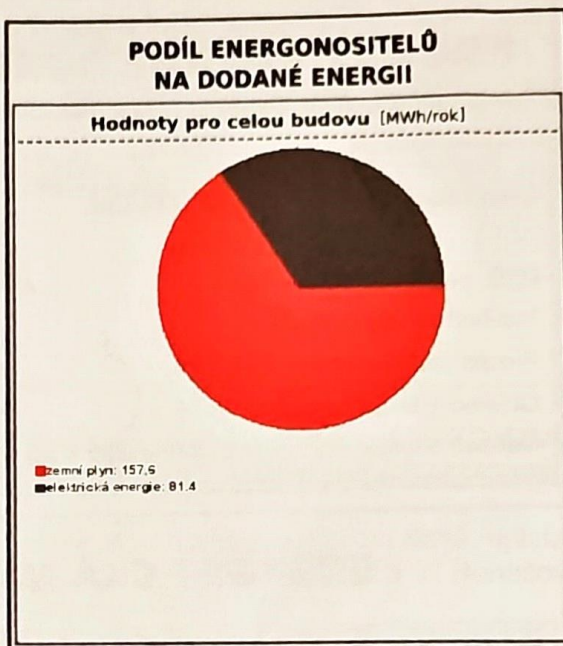

UKAZATELE ENERGETICKÉ NÁROČNOSTI BUDOVY

	Obálka budovy	Vytápění	Chlazení	Větrání	Úprava vlhkosti	Teplá voda	Osvětlení
	U_{om} W/(m ² ·K)	Dílčí dodané energie					
		Měrné hodnoty kWh/(m ² ·rok)					
A							
B	0.32	33.5		4.8		26.9	26.9
C	0.34	35.6		4.8		26.9	26.9
D							
E							
F							
G							
Hodnoty pro celou budovu MWh/rok	90.4			12.3		68.2	68.1

Zpracovatel: **Ing. Martin Roman**

Kontakt: **Staré Místo 68, 506 01, Jičín**

+420 605 565 243 / xromanm@seznam.cz

Osvědčení č.: **MPO 1720**

Vyhotoveno dne: **13.11.2011**

Podpis: *Roman*



Číslo dokumentu: