



# PRŮKAZ ENERGETICKÉ NÁROČNOSTI BUDOVY

Ulice, číslo: **Josef Martího 376; 377;  
378/6; 8; 10, k.ú. 729353, ...**

PSC, místo: **16200, Praha**

Typ budovy: **Bytový dům**

Plocha obálky budovy: **6372** m<sup>2</sup>

Objemový faktor tvaru A/V: **0.29** m<sup>2</sup>/m<sup>3</sup>

Celková energeticky vztažná plocha: **7608** m<sup>2</sup>



## ENERGETICKÁ NÁROČNOST BUDOVY

**Celková dodaná energie**  
(Energie na vstupu do budovy)

**Neobnovitelná primární energie**  
(Vliv provozu budovy na životní prostředí)

Měrné hodnoty kWh/(m<sup>2</sup>·rok)

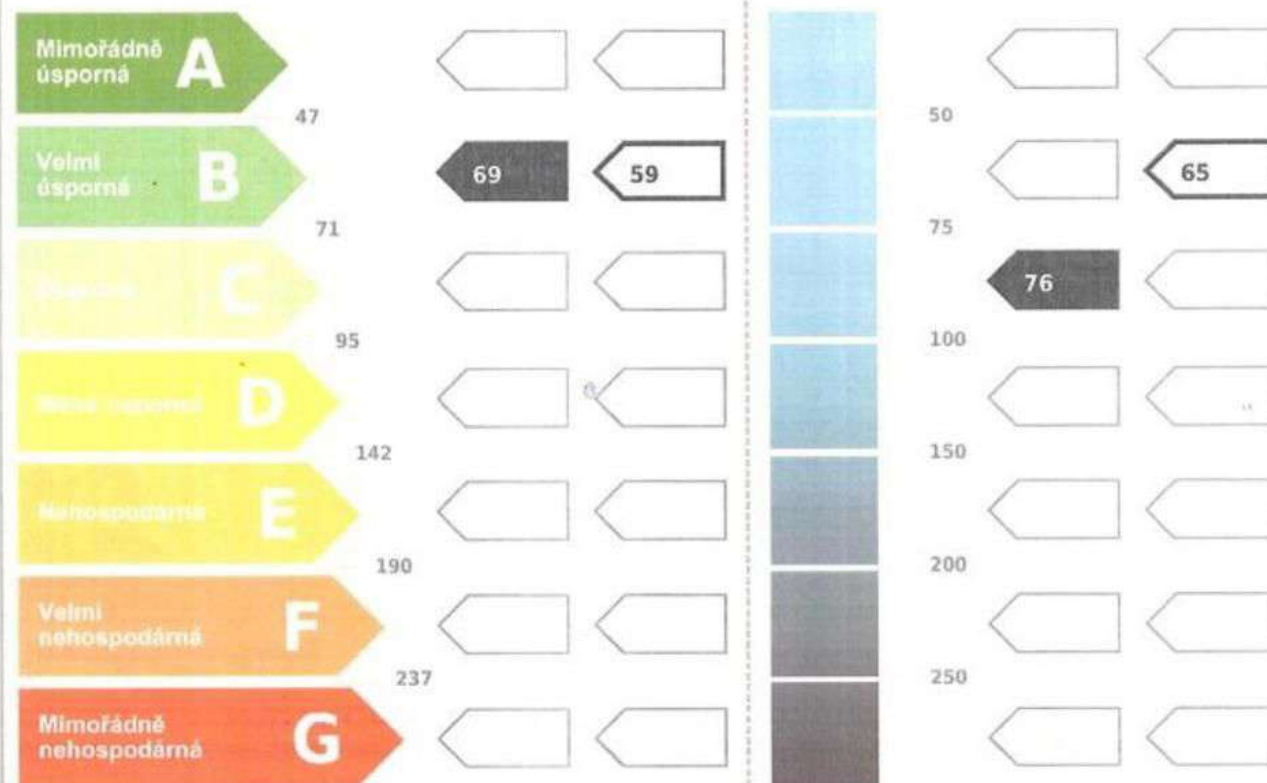

Hodnoty pro celou budovu  
MWh/rok

527.5

575.0

### DOPORUČENÁ OPATŘENÍ

Opatření pro	Stanovena
Vnější stěny:	<input type="checkbox"/>
Okna a dveře:	<input type="checkbox"/>
Střechu:	<input type="checkbox"/>
Podlahu:	<input checked="" type="checkbox"/>
Vytápění:	<input type="checkbox"/>
Chlazení/klimatizaci:	<input type="checkbox"/>
Větrání:	<input type="checkbox"/>
Přípravu teplé vody:	<input type="checkbox"/>
Osvětlení:	<input type="checkbox"/>
Jiné:	<input type="checkbox"/>

Popis opatření je v protokolu průkazu a vyhodnocení jejich dopadu na energetickou náročnost je znázorněno šipkou **Doporučení**

### PODÍL ENERGO NOSITELŮ NA DODANÉ ENERGI

Hodnoty pro celou budovu [MWh/rok]

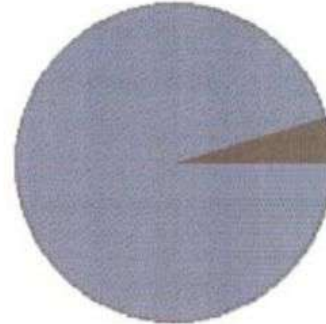

■ CZT - OZE=50% 603.7  
■ elektrická energie 23.8

### UKAZATELE ENERGETICKÉ NÁROČNOSTI BUDOVY

	Obálka budovy	Vytápění	Chlazení	Větrání	Úprava vlhkosti	Teplá voda	Osvětlení
	$U_{em}$ W/(m <sup>2</sup> ·K)	Dílčí dodané energie					Měrné hodnoty kWh/(m <sup>2</sup> ·rok)
<b>A</b>	<input type="text"/>	<input type="text"/>	<input type="text"/>	<input type="text"/>	<input type="text"/>	<input type="text"/>	<input type="text"/>
<b>B</b>	<input type="text"/>	<input type="text"/>	<input type="text"/>	<input type="text"/>	<input type="text"/>	<input type="text"/>	<input type="text"/>
<b>C</b>	<input type="text"/>	<input type="text"/>	<input type="text"/>	<input type="text"/>	<input type="text"/>	<input type="text"/>	<input type="text"/>
<b>D</b>	<input type="text"/>	<input type="text"/>	<input type="text"/>	<input type="text"/>	<input type="text"/>	<input type="text"/>	<input type="text"/>
<b>E</b>	<input type="text"/>	<input type="text"/>	<input type="text"/>	<input type="text"/>	<input type="text"/>	<input type="text"/>	<input type="text"/>
<b>F</b>	<input type="text"/>	<input type="text"/>	<input type="text"/>	<input type="text"/>	<input type="text"/>	<input type="text"/>	<input type="text"/>
<b>G</b>	<input type="text"/>	<input type="text"/>	<input type="text"/>	<input type="text"/>	<input type="text"/>	<input type="text"/>	<input type="text"/>
	<b>0.44</b>	<b>46.2</b>				<b>20.0</b>	<b>3.1</b>
	<b>0.49</b>						
<b>Hodnoty pro celou budovu</b>		<b>351.0</b>				<b>152.0</b>	<b>23.8</b>
	MWh/rok						

Zpracovatel: **Bc. Michal Kancler**  
Kontakt: Šoustalova 494/15, 62500, Brno  
607 111 170 / michal.kancler@seznam.cz

Osvědčení č.: 1494  
Vyhотовeno dne: 13.2.2018  
Podpis:



### PROTOKOL PRŮKAZU

Identifikační číslo dokumentu:

805/18

Evidenční číslo z databáze ENEX:

805/18

#### Účel zpracování průkazu

<input type="checkbox"/> Nová budova	<input type="checkbox"/> Budova užívaná orgánem veřejné moci
<input checked="" type="checkbox"/> Prodej budovy nebo její části	<input checked="" type="checkbox"/> Pronájem budovy nebo její části
<input type="checkbox"/> Větší změna dokončené budovy	
<input type="checkbox"/> Jiný účel zpracování:	

#### Základní informace o hodnocené budově

Identifikační údaje budovy	
Adresa budovy (místo, ulice, popisné číslo, PSČ):	Praha, José Martího 376; 377; 378/6; 8; 10, 16200
Katastrální území:	729353
Parcelní číslo:	289/11, 289/12, 289/13
Datum uvedení budovy do provozu (nebo předpokládané datum uvedení do provozu):	1969
Vlastník nebo stavebník:	Společenství vlastníků jednotek domu č. 376/6, 377/8 a 378/10 v ul. José Martího v Praze 6
Adresa:	José Martího 377/8 16200 Praha
IČ:	24175021
Tel./e-mail:	Jiří Procházka 724/ 716 739 / prochazka@pmcfacility

Typ budovy		
<input type="checkbox"/> Rodinný dům	<input checked="" type="checkbox"/> Bytový dům	<input type="checkbox"/> Budova pro ubytování a stravování
<input type="checkbox"/> Administrativní budova	<input type="checkbox"/> Budova pro zdravotnictví	<input type="checkbox"/> Budova pro vzdělávání
<input type="checkbox"/> Budova pro sport	<input type="checkbox"/> Budova pro obchodní účely	<input type="checkbox"/> Budova pro kulturu
<input type="checkbox"/> Jiné druhy budovy:		

## Informace o stavebních prvcích a konstrukcích a technických systémech

### A) stavební prvky a konstrukce

#### a.1) požadavky na součinitel prostupu tepla

Konstrukce obálky budovy (ZÓNA Z1)	Plocha $A_j$ [m <sup>2</sup> ]	Součinitel prostupu tepla			Činitel teplotní redukce $b_j$ [-]	Měrná ztráta prostupem tepla $H_{T,j}$ [W/K]
		Vypočtená hodnota $U_j$ [W/(m <sup>2</sup> .K)]	Referenční hodnota $U_{N,rq,j}$ [W/(m <sup>2</sup> .K)]	Splněno (ANO/NE)		
STN-1 1-EXT Obvodový plášť	3 607,0	0,22	-	-	1,00	775,51
STR-2 1-EXT Střešní plášť	639,0	0,18	-	-	1,00	117,58
VYP-4 1-EXT Výplň S	592,0	1,20	-	-	1,00	710,40
VYP-5 1-EXT Výplň J	647,0	1,20	-	-	1,00	776,40
VYP-7 1-EXT Výplň V	23,0	1,20	-	-	1,00	27,60
VYP-8 1-EXT Výplň Z	95,0	1,20	-	-	1,00	114,00
PDL-9 1-EXT Podlaha k exteriéru	60,0	0,20	-	-	1,00	11,94
Přirážka na tepelné vazby $\Delta U_{em} = 0,02$ [W/(m <sup>2</sup> K)]	-	-	-	-	-	113,26
PDL(z)-3 1-ZEM Podlaha 1NP	639,0	1,45	-	-	0,45	422,03
Přirážka na tepelné vazby $\Delta U_{em} = 0,02$ [W/(m <sup>2</sup> K)]	-	-	-	-	-	5,81
STN-6 1-S Zdivo obvodové k sousední budově	70,0	1,67	-	-	0,45	53,17
Přirážka na tepelné vazby $\Delta U_{em} = 0,02$ [W/(m <sup>2</sup> K)]	-	-	-	-	-	0,64
<b>Celkem</b>	<b>6 372,0</b>	-	-	-	-	<b>3 128,33</b>

Poznámka: Hodnocení splnění požadavku je vyžadováno jen u větší změny dokončené budovy a při jiné, než větší změně dokončené budovy v případě požadavku na energetickou náročnost budovy podle §6 odst. 2 písm. c).

### a.2) požadavky na průměrný součinitel prostupu tepla

Zóna	Převažující návrhová vnitřní teplota $\theta_{in,j}$	Objem zóny $V_j$	Referenční hodnota průměrného součinitele prostupu tepla zóny $U_{em,R,j}$
	[°C]	[m <sup>3</sup> ]	[W/(m <sup>2</sup> .K)]
zóna 1 - Obytná část objektu 1NP až 12NP	20,0	21682,00	0,56

Budova	Průměrný součinitel prostupu tepla budovy		
	Vypočtená hodnota $U_{em}$ ( $U_{em} = H_T/A$ )	Referenční hodnota $U_{em,R}$ ( $U_{em,R} = \Sigma(V_j \cdot U_{em,R,j})/V$ )	Splněno
	[W/(m <sup>2</sup> K)]	[W/(m <sup>2</sup> K)]	(ANO/NE)
Budova celkem	0,49	0,56	ANO

Poznámka: Hodnocení splnění požadavku je vyžadováno u nové budovy, budovy s téměř nulovou spotřebou energie a u větší změny dokončené budovy v případě plnění požadavku na energetickou náročnost budovy podle § 6 odst. 2 písm. a) a písm. b).

## B) technické systémy

### b.1.a) vytápění

Hodnocená budova/zóna	Typ zdroje	Energonositel	Pokrytí dílní potřeby energie na vytápění	Jmenovitý tepelný výkon	Účinnost výroby energie : objem teplo <sup>2)</sup> $I_{H,sys} /$ $OP_{H,gen}$	Účinnost distribuce energie na vytápění $\eta_{H,dis}$	Účinnost sdílení energie na vytápění $\eta_{H,em}$
	(-)	(-)	[%]	[kW]	[%] / [-]	[%]	[%]
Referenční budova	x <sup>1)</sup>	x	x	x	80 / -	85	80
Z1	CZT 1	CZT - OZE <= 50%	100 0	-	- / -	90	90

Poznámka: <sup>1)</sup> symbol x znamená, že není nastaven požadavek na referenční hodnotu, <sup>2)</sup> v případě soustavy zásobování tepelnou energií se nevyžaduje

Geometrické charakteristiky budovy		
Parametr	jednotky	hodnota
Objem budovy V (objem částí budovy s upravovaným vnitřním prostředím vymezený vnějšími povrchy konstrukcí obálky budovy)	[m <sup>3</sup> ]	21 682,0
Celková plocha obálky budovy A (součet vnějších ploch konstrukcí ohraničujících objem budovy V)	[m <sup>2</sup> ]	6 372,0
Objemový faktor tvaru budovy A/V	[m <sup>2</sup> /m <sup>3</sup> ]	0,29
Celková energeticky vztažná plocha budovy A <sub>e</sub>	[m <sup>2</sup> ]	7 608,0

Druhy energie (energonositelé) užívané v budově	
<input type="checkbox"/> Hnědé uhlí	<input type="checkbox"/> Černé uhlí
<input type="checkbox"/> Topný olej	<input type="checkbox"/> Propan-butan/LPG
<input type="checkbox"/> Kusové dřevo, dřevní štěpka	<input type="checkbox"/> Dřevěné peletky
<input type="checkbox"/> Zemní plyn	<input checked="" type="checkbox"/> Elektřina
<input checked="" type="checkbox"/> Soustava zásobování tepelnou energií (dálkové teplo):	
podíl QZE: <input checked="" type="checkbox"/> do 50% včetně, <input type="checkbox"/> nad 50% do 80%, <input type="checkbox"/> nad 80%	
<input type="checkbox"/> Energie okolního prostředí (např. sluneční energie)	
účel: <input type="checkbox"/> na vytápění, <input type="checkbox"/> pro přípravu teplé vody, <input type="checkbox"/> na výrobu elektrické energie	
<input type="checkbox"/> Jiná paliva nebo jiný typ zásobování:	
<b>Druhy energie dodávané do budovy</b>	
<input type="checkbox"/> Elektřina	<input type="checkbox"/> Teplo
<input checked="" type="checkbox"/> Žádné	

### Závěrečné hodnocení energetického specialisty

<b>Nová budova nebo budova s téměř nulovou spotřebou energie</b>	
- Splňuje požadavek podle § 6 odst. 1	-
- Třída energetické náročnosti budovy pro celkovou dodanou energii	-
<b>Větší změna dokončené budovy nebo jiná změna dokončené budovy</b>	
- Splňuje požadavek podle § 6 odst. 2 písm. a)	-
- Splňuje požadavek podle § 6 odst. 2 písm. b)	-
- Splňuje požadavek podle § 6 odst. 2 písm. c)	-
- Plnění požadavků na energetickou náročnost budovy se nevyžaduje	-
- Třída energetické náročnosti budovy pro celkovou dodanou energii	-
<b>Budova užívaná orgánem veřejné moci</b>	
- Třída energetické náročnosti budovy pro celkovou dodanou energii	-
<b>Prodej nebo pronájem budovy nebo její části</b>	
- Třída energetické náročnosti budovy pro celkovou dodanou energii	B
<b>Jiný účel zpracování průkazu</b>	
- Třída energetické náročnosti budovy pro celkovou dodanou energii	-

### Identifikační údaje energetického specialisty, který zpracoval průkaz

Jméno a příjmení	Bc. Michal Kandler
Číslo oprávnění MPO	1494
Podpis energetického specialisty	
<b>Datum vypracování průkazu</b>	
Datum vypracování průkazu	13.2.2018

### Zdroj informací

Zdroj informací	<a href="https://www.mpo-efekt.cz/cz/ekis/">https://www.mpo-efekt.cz/cz/ekis/</a>
-----------------	---