

PRŮKAZ ENERGETICKÉ NÁROČNOSTI BUDOVY

vydaný podle zákona č. 406/2000 Sb., o hospodaření energií, a vyhlášky č. 78/2013 Sb., o energetické náročnosti budov

Ulice, číslo: **Pražská č.p. 109**

PSČ, místo: **28163, Kostelec nad Černými lesy**

Typ budovy: **Bytový dům**

Plocha obálky budovy: **1680,63 m²**

Objemový faktor tvaru A/V: **0,55 m²/m³**

Celková energeticky vztažná plocha: **917,08 m²**

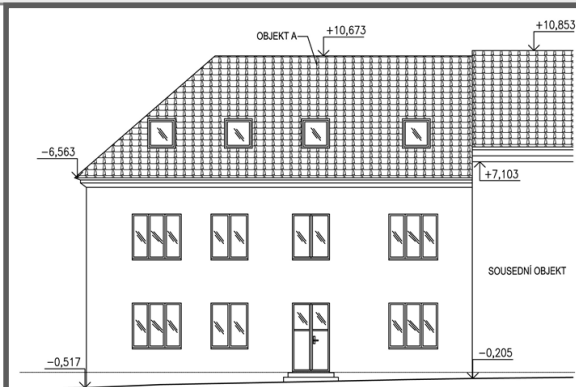

ENERGETICKÁ NÁROČNOST BUDOVY

Celková dodaná energie

(Energie na vstupu do budovy)

Neobnovitelná primární energie

(Vliv provozu budovy na životní prostředí)

Měrné hodnoty kWh/(m²·rok)

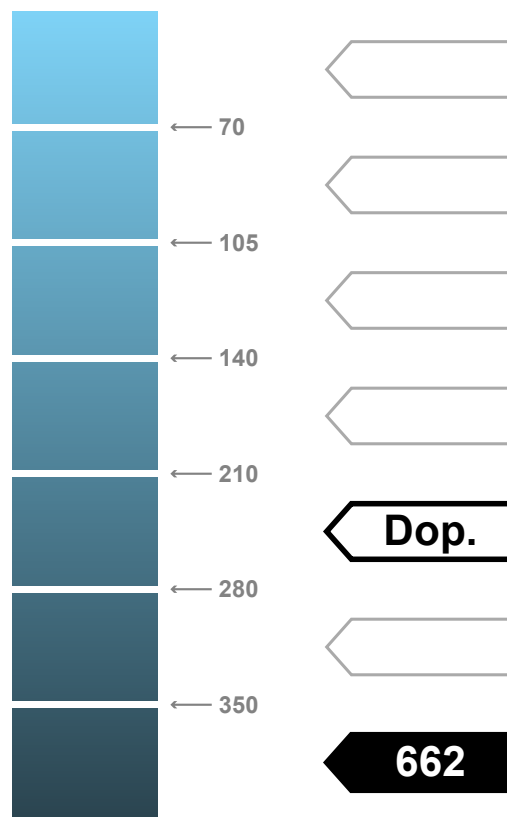
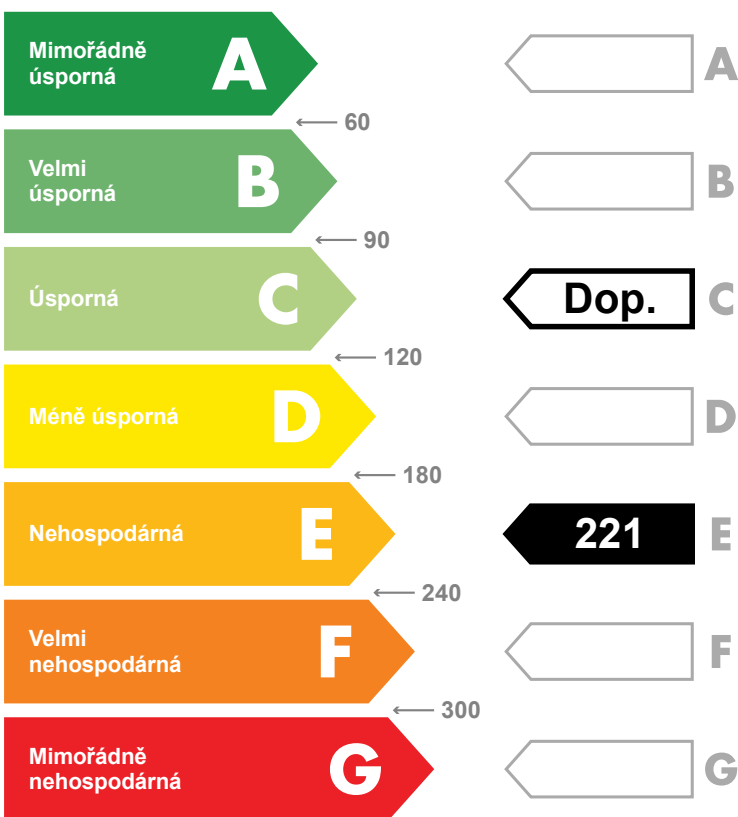

Hodnoty pro celou budovu
MWh/rok

202,3

606,8

DOPORUČENÁ OPATŘENÍ

Opatření pro	Stanovena
Vnější stěny:	<input checked="" type="checkbox"/>
Okna a dveře:	<input type="checkbox"/>
Střechu:	<input type="checkbox"/>
Podlahu:	<input type="checkbox"/>
Vytápění:	<input type="checkbox"/>
Chlazení / klimatizaci:	<input type="checkbox"/>
Větrání:	<input type="checkbox"/>
Přípravu teplé vody:	<input type="checkbox"/>
Osvětlení:	<input type="checkbox"/>
Jiné:	<input type="checkbox"/>

Popis opatření je v protokolu průkazu a vyhodnocení jejich dopadu na energetickou náročnost je znázorněno šipkou **Doporučení**

PODÍL ENERGOŠETELŮ NA DODANÉ ENERGII

Hodnoty pro celou budovu
MWh/rok

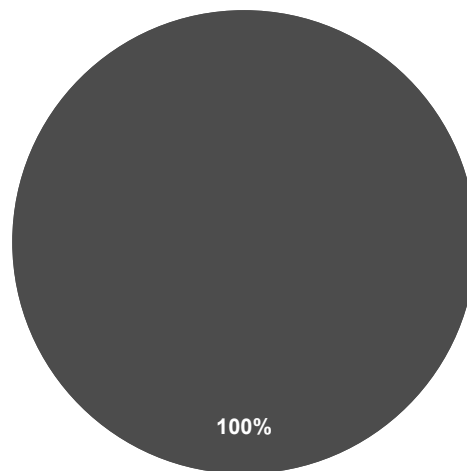

■ Elektřina ze sítě - 202,3

UKAZATELE ENERGETICKÉ NÁROČNOSTI BUDOVY

	Obálka budovy	Vytápění	Chlazení	Větrání	Úprava vlhkosti	Teplá voda	Osvětlení	
	U_{em} W/(m ² ·K)	Dílní dodané energie					Měrné hodnoty kWh(m ² ·rok)	
Mimořádně úsporná								
Mimořádně nevhodná								
Hodnoty pro celou budovu MWh/rok		173,3				25,6	3,4	

Zpracovatel: Jindřich Matějka

Osvědčení č.: 0406

Kontakt: tel. +420777265257

Vyhotoveno dne: 28.08.2020

email: j.matejka@projektuji.cz

Podpis: