

# PRŮKAZ ENERGETICKÉ NÁROČNOSTI BUDOVY

vydaný podle zákona č. 406/2000 Sb., o hospodaření energií, a vyhlášky č. 78/2013 Sb., o energetické náročnosti budov

Ulice, číslo: **Park Kalikova - BD "C", Kalikova ul.**

PSČ, místo: **Plzeň**

Typ budovy: **Bytový dům**

Plocha obálky budovy: **3180,70 m<sup>2</sup>**

Objemový faktor tvaru A/V: **0,30 m<sup>2</sup>/m<sup>3</sup>**

Celková energeticky vztažná plocha: **3370,50 m<sup>2</sup>**

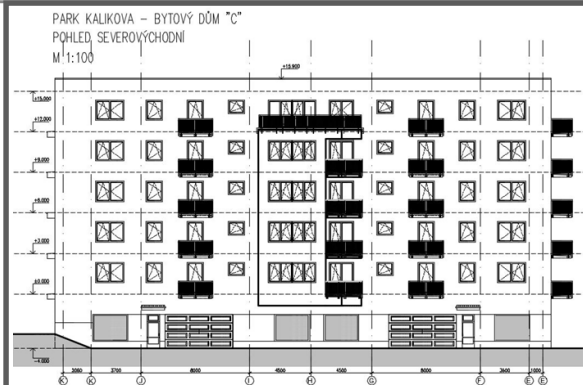

## ENERGETICKÁ NÁROČNOST BUDOVY

**Celková dodaná energie**  
(Energie na vstupu do budovy)

**Neobnovitelná primární energie**  
(Vliv provozu budovy na životní prostředí)

Měrné hodnoty kWh/(m<sup>2</sup>·rok)

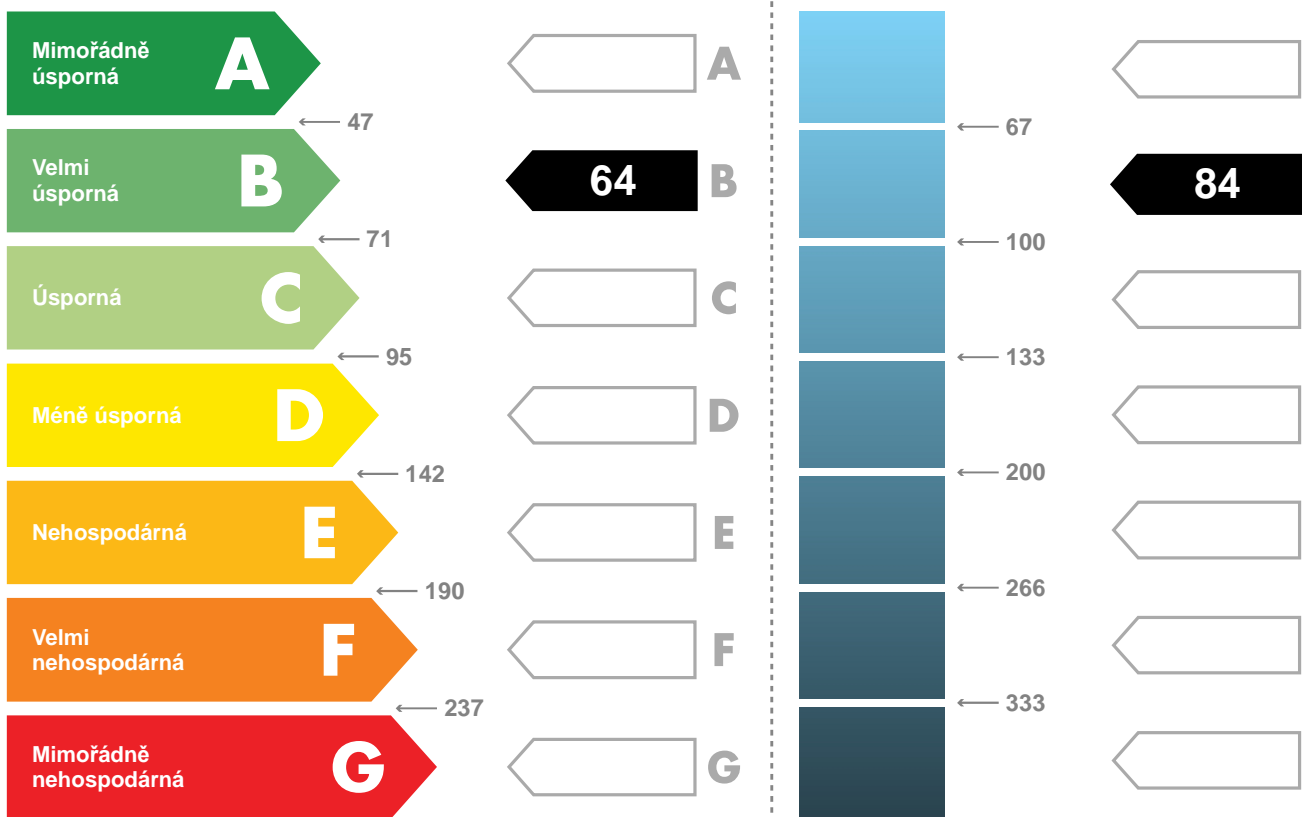

Hodnoty pro celou budovu  
MWh/rok

**216,9**

**283,9**

## DOPORUČENÁ OPATŘENÍ

Opatření pro	Stanovena
Vnější stěny:	<input type="checkbox"/>
Okna a dveře:	<input type="checkbox"/>
Střechu:	<input type="checkbox"/>
Podlahu:	<input type="checkbox"/>
Vytápění:	<input type="checkbox"/>
Chlazení / klimatizaci:	<input type="checkbox"/>
Větrání:	<input type="checkbox"/>
Přípravu teplé vody:	<input type="checkbox"/>
Osvětlení:	<input type="checkbox"/>
Jiné:	<input type="checkbox"/>

Popis opatření je v protokolu průkazu a vyhodnocení jejich dopadu na energetickou náročnost je znázorněno šipkou

Doporučení

## PODÍL ENERGO NOSITELŮ NA DODANÉ ENERGII

Hodnoty pro celou budovu  
MWh/rok

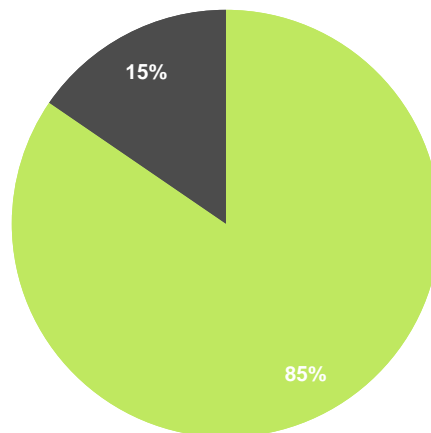

■ CZT do 50% OZE - 183,4  
■ Elektřina ze sítě - 33,5

## UKAZATELE ENERGETICKÉ NÁROČNOSTI BUDOVY

	Obálka budovy	Vytápění	Chlazení	Větrání	Úprava vlhkosti	Teplá voda	Osvětlení	
	$U_{em}$ W/(m <sup>2</sup> ·K)	Díleč dodané energie					Měrné hodnoty kWh(m <sup>2</sup> ·rok)	
Mimořádně úsporná								
<b>A</b>	<input type="text"/>	<input type="text"/>	<input type="text"/>	<input type="text"/>	<input type="text"/>	<input type="text"/>	<input type="text"/>	
<b>B</b>	<b>0,31</b>	<b>35</b>	<input type="text"/>	<b>6</b>	<input type="text"/>	<input type="text"/>	<input type="text"/>	
<b>C</b>	<input type="text"/>	<input type="text"/>	<input type="text"/>	<input type="text"/>	<input type="text"/>	<b>20</b>	<b>3</b>	
<b>D</b>	<input type="text"/>	<input type="text"/>	<input type="text"/>	<input type="text"/>	<input type="text"/>	<input type="text"/>	<input type="text"/>	
<b>E</b>	<input type="text"/>	<input type="text"/>	<input type="text"/>	<input type="text"/>	<input type="text"/>	<input type="text"/>	<input type="text"/>	
<b>F</b>	<input type="text"/>	<input type="text"/>	<input type="text"/>	<input type="text"/>	<input type="text"/>	<input type="text"/>	<input type="text"/>	
<b>G</b>	<input type="text"/>	<input type="text"/>	<input type="text"/>	<input type="text"/>	<input type="text"/>	<input type="text"/>	<input type="text"/>	
Mimořádně neekonomická								
<b>Hodnoty pro celou budovu</b> MWh/rok		<b>116,4</b>		<b>20,2</b>		<b>68,8</b>	<b>11,5</b>	

Zpracovatel: **Ing. Martin Jandoš**

Osvědčení č.: **0139**

Kontakt: [martin.jandos@plzenskesluzby.cz](mailto:martin.jandos@plzenskesluzby.cz)

Vyhotoveno dne: **25.07.2018**

+420 603 225 895

Podpis: