

PRŮKAZ ENERGETICKÉ NÁROČNOSTI BUDOVY

vydaný podle zákona č. 406/2000 Sb., o hospodaření energií, a vyhlášky č. 78/2013 Sb., o energetické náročnosti budov

Ulice, číslo: Husova 964, 965

PSČ, místo: 334 01 Přeštice

Typ budovy: Bytový dům

Plocha obálky budovy: 2080,4 m²

Objemový faktor tvaru A/V: 0,39 m²/m³

Energeticky vztažná plocha: 1846,9 m²



ENERGETICKÁ NÁROČNOST BUDOVY

Celková dodaná energie
(Energie na vstupu do budovy)

Neobnovitelná primární energie
(Vliv provozu budovy na životní prostředí)

Měrné hodnoty kWh/(m²·rok)

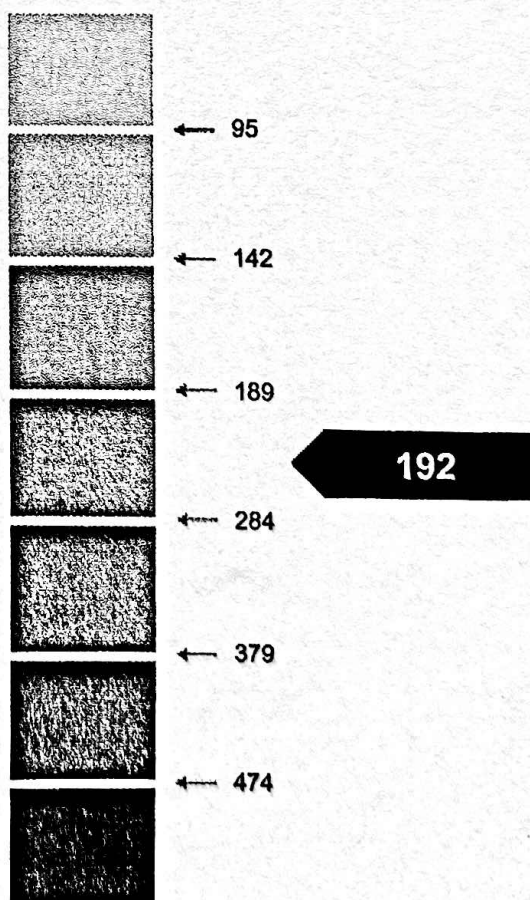
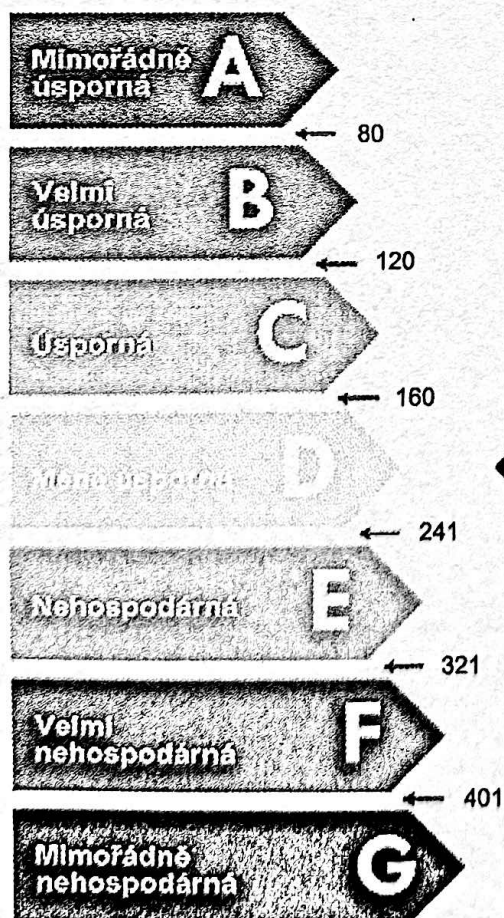

179

192

Hodnoty pro celou budovu
MWh/rok

329,866

355,130

DOPORUČENÁ OPATŘENÍ

Opatření pro	Stanovena
Vnější stěny:	<input type="checkbox"/>
Okna a dveře:	<input type="checkbox"/>
Střechu:	<input type="checkbox"/>
Podlahu:	<input type="checkbox"/>
Vytápění:	<input type="checkbox"/>
Chlazení/klimatizaci:	<input type="checkbox"/>
Větrání:	<input type="checkbox"/>
Přípravu teplé vody:	<input type="checkbox"/>
Osvětlení:	<input type="checkbox"/>
Jiné:	<input type="checkbox"/>

Popis opatření je v protokolu průkazu a vyhodnocení jejich dopadu na energetickou náročnost je znázorněno šipkou

Doporučení

PODÍL ENERGOŠETIVNOSTI NA DODANÉ ENERGII

Hodnoty pro celou budovu
MWh/rok

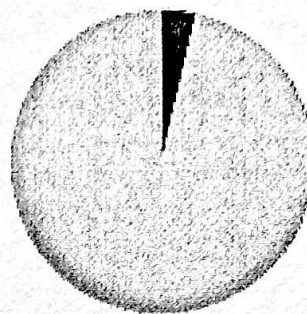

■ Elektrina ze sítě: 12,6
□ Dálkové teplo: 317,2

UKAZATELE ENERGETICKÉ NÁROČNOSTI BUDOVY

	Obálka budovy	Vytápění	Chlazení	Větrání	Úprava vlhkosti	Teplá voda	Osvětlení
	U_{em} W/(m ² ·K)	Dílčí dodané energie			Měrné hodnoty	kWh/(m ² ·rok)	
Mírně méně úsporná							
A							
B							
C							
D							
E							
F							
G							
Mírně méně neúsporná							
	0,87	146				26	7
Hodnoty pro celou budovu MWh/rok		269,13				48,63	12,11

Zpracovatel: Ing. Martin Škopek, Ph.D.
Kontakt: info@ecservice.cz



Osvědčení č.: 0628
Vyhотовeno dne: 21.11.2015
Podpis: