

PRŮKAZ ENERGETICKÉ NÁROČNOSTI BUDOVY

vydaný podle zákona č. 406/2000 Sb., o hospodaření energií, a vyhlášky č. 78/2013 Sb., o energetické náročnosti budov

Ulice, číslo: **Drásov p.č.36/3,361/2 a 361/3**

PSČ, místo: **261 01 Drásov u Příbramě**

Typ budovy: **Rodinný dům**

Plocha obálky budovy: **338,08 m²**

Objemový faktor tvaru A/V: **1,01 m²/m³**

Celková energeticky vztažná plocha: **111,30 m²**

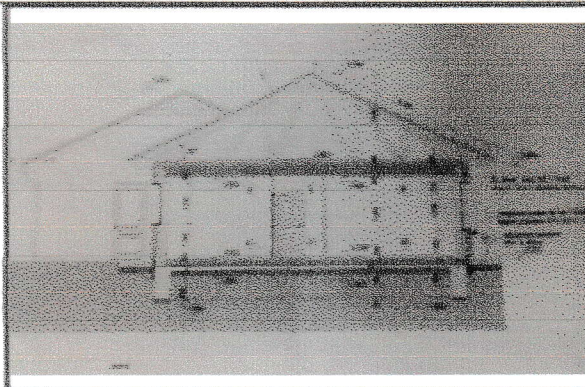

ENERGETICKÁ NÁROČNOST BUDOVY

Celková dodaná energie
(Energie na vstupu do budovy)

Neobnovitelná primární energie
(Vliv provozu budovy na životní prostředí)

Měrné hodnoty kWh/(m²·rok)

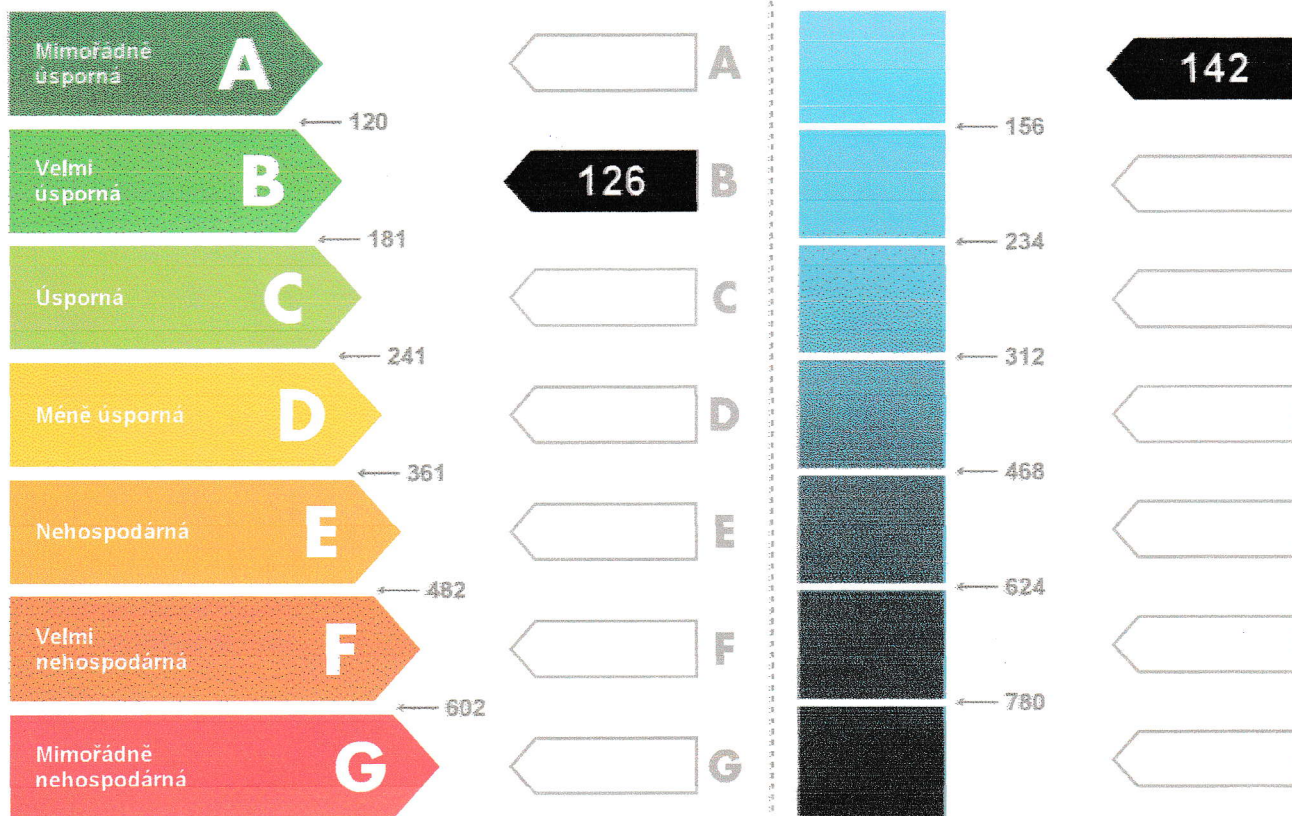

Hodnoty pro celou budovu
MWh/rok

14,0

15,8

DOPORUČENÁ OPATŘENÍ

Opatření pro	Stanovena
Vnější stěny:	<input type="checkbox"/>
Okna a dveře:	<input type="checkbox"/>
Střechu:	<input type="checkbox"/>
Podlahu:	<input type="checkbox"/>
Vytápění:	<input type="checkbox"/>
Chlazení / klimatizaci:	<input type="checkbox"/>
Větrání:	<input type="checkbox"/>
Přípravu teplé vody:	<input type="checkbox"/>
Osvětlení:	<input type="checkbox"/>
Jiné:	<input type="checkbox"/>

Popis opatření je v protokolu průkazu a vyhodnocení jejich dopadu na energetickou náročnost je znázorněno šipkou

Doporučení

PODÍL ENERGOONOSITELŮ NA DODANÉ ENERGII

Hodnoty pro celou budovu
MWh/rok

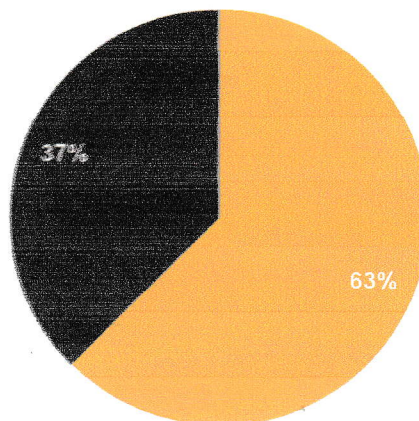

■ Energie okolí - 8,8
■ Elektrina ze sítě - 5,3

UKAZATELE ENERGETICKÉ NÁROČNOSTI BUDOVY

	Obálka budovy	Vytápění	Chlazení	Větrání	Úprava vlhkosti	Teplá voda	Osvětlení
	U_{em} W/(m ² ·K)	Dílčí dodané energie					Měrné hodnoty kWh/(m ² ·rok)
Mírnofádně úsporná							
A				6			
B	0,23	81				36	
C							3
D							
E							
F							
G							
Mírnofádně neohospodárná							
Hodnoty pro celou budovu MWh/rok		9,0		0,7		4,0	0,4

Zpracovatel: **Václav Cihelka**

Kontakt: **736647434**

Osvědčení č.: **0150**

Vyhotoveno dne: **07.12.2015**

Podpis:

