

## DOPORUČENÁ OPATŘENÍ

Opatření pro	Stanovena
Vnější stěny:	<input type="checkbox"/>
Okna a dveře:	<input type="checkbox"/>
Střechu:	<input type="checkbox"/>
Podlahu:	<input type="checkbox"/>
Vytápění:	<input type="checkbox"/>
Chlazení/klimatizaci:	<input type="checkbox"/>
Větrání:	<input type="checkbox"/>
Přípravu teplé vody:	<input type="checkbox"/>
Osvětlení:	<input type="checkbox"/>
Jiné:	<input type="checkbox"/>

Popis opatření je v protokolu průkazu a vyhodnocení jejich dopadu na energetickou náročnost je znázorněno šipkou

Doporučení

## PODÍL ENERGOONOSITELŮ NA DODANÉ ENERGII

Hodnoty pro celou budovu  
MWh/rok

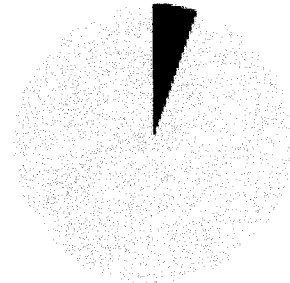

■ Elektřina ze sítě: 11,1  
□ Dálkové teplo: 197,5

## UKAZATELE ENERGETICKÉ NÁROČNOSTI BUDOVY

	Obálka budovy	Vytápění	Chlazení	Větrání	Úprava vlhkosti	Teplá voda	Osvětlení
	$U_{em}$ W/(m <sup>2</sup> ·K)	Dílní dodané energie			Měrné hodnoty	kWh/(m <sup>2</sup> ·rok)	
<b>A</b>							
<b>B</b>							<b>4</b>
<b>C</b>		<b>61</b>				<b>14</b>	
<b>D</b>	<b>0,61</b>						
<b>E</b>							
<b>F</b>							
<b>G</b>							
<b>Hodnoty pro celou budovu</b> MWh/rok		<b>161,68</b>				<b>35,82</b>	<b>11,05</b>

Zpracovatel: Ing. Pavel Vrátný  
Kontakt: portyr@centrum.cz



Osvědčení č.: 1398  
Vyhотовeno dne: 14.3.2016  
Podpis:

# PRŮKAZ ENERGETICKÉ NÁROČNOSTI BUDOVY

vydaný podle zákona č. 406/2000 Sb., o hospodáření energií, a vyhlášky č. 78/2013 Sb., o energetické náročnosti budov

**Ulice, číslo:** Milínská č.p.115

**PSČ, místo:** 261 01 Příbram

**Typ budovy:** Bytový dům

**Plocha obálky budovy:** 1804,4 m<sup>2</sup>

**Objemový faktor tvaru A/V:** 0,23 m<sup>2</sup>/m<sup>3</sup>

**Energeticky vztázná plocha:** 2634,4 m<sup>2</sup>



## ENERGETICKÁ NÁROČNOST BUDOVY

**Celková dodaná energie**  
(Energie na vstupu do budovy)

**Neobnovitelná primární energie**  
(Vliv provozu budovy na životní prostředí)

Měrné hodnoty kWh/(m<sup>2</sup>·rok)

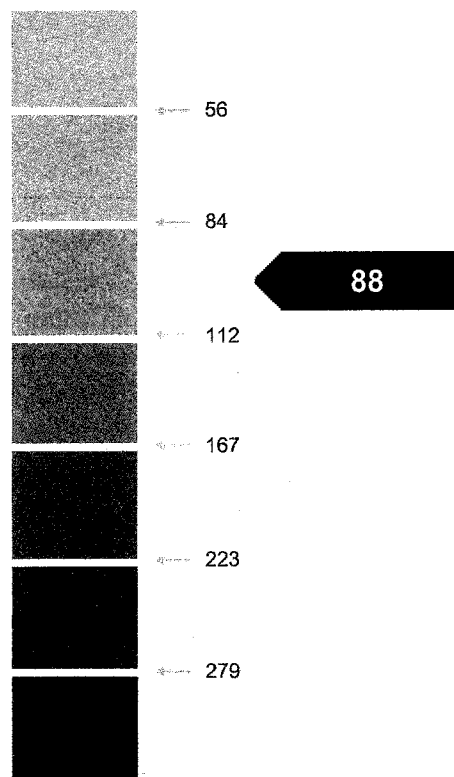
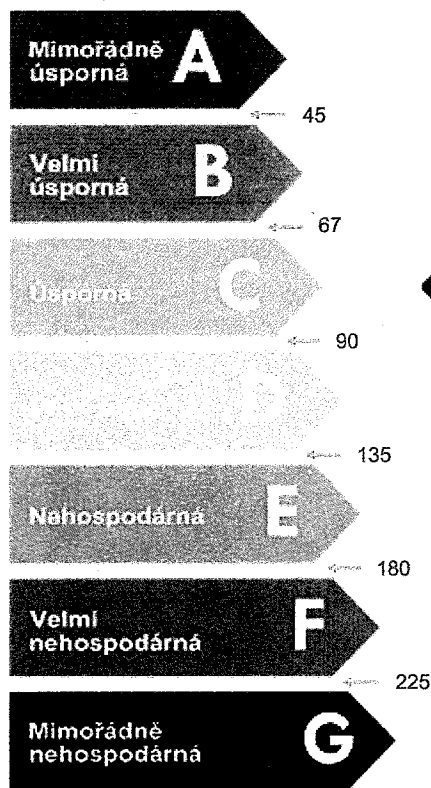

**Hodnoty pro celou budovu**  
MWh/rok

**208,551**

**230,659**