

PRŮKAZ ENERGETICKÉ NÁROČNOSTI BUDOVY

vydaný podle zákona č. 406/2000 Sb., o hospodaření energií, a vyhlášky č. 78/2013 Sb., o energetické náročnosti budov

Ulice, číslo: **p.p.č. 326/611, st.č. 1217**

PSČ, místo: **250 81 Nehvizdy - Praha východ**

Typ budovy: **rodinný dům Chico L 4+1 (č.11)**

Plocha obálky budovy: **249,35 m²**

Objemový faktor tvaru A/V: **0,90 m²/m³**

Celková energeticky vztažná plocha: **95,95 m²**

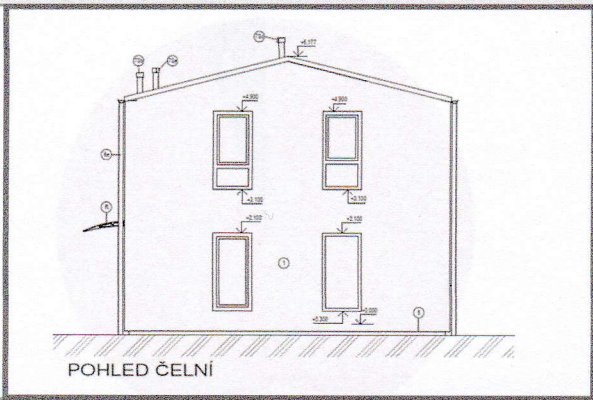

ENERGETICKÁ NÁROČNOST BUDOVY

Celková dodaná energie
(Energie na vstupu do budovy)

Neobnovitelná primární energie
(Vliv provozu budovy na životní prostředí)

Měrné hodnoty kWh/(m²·rok)

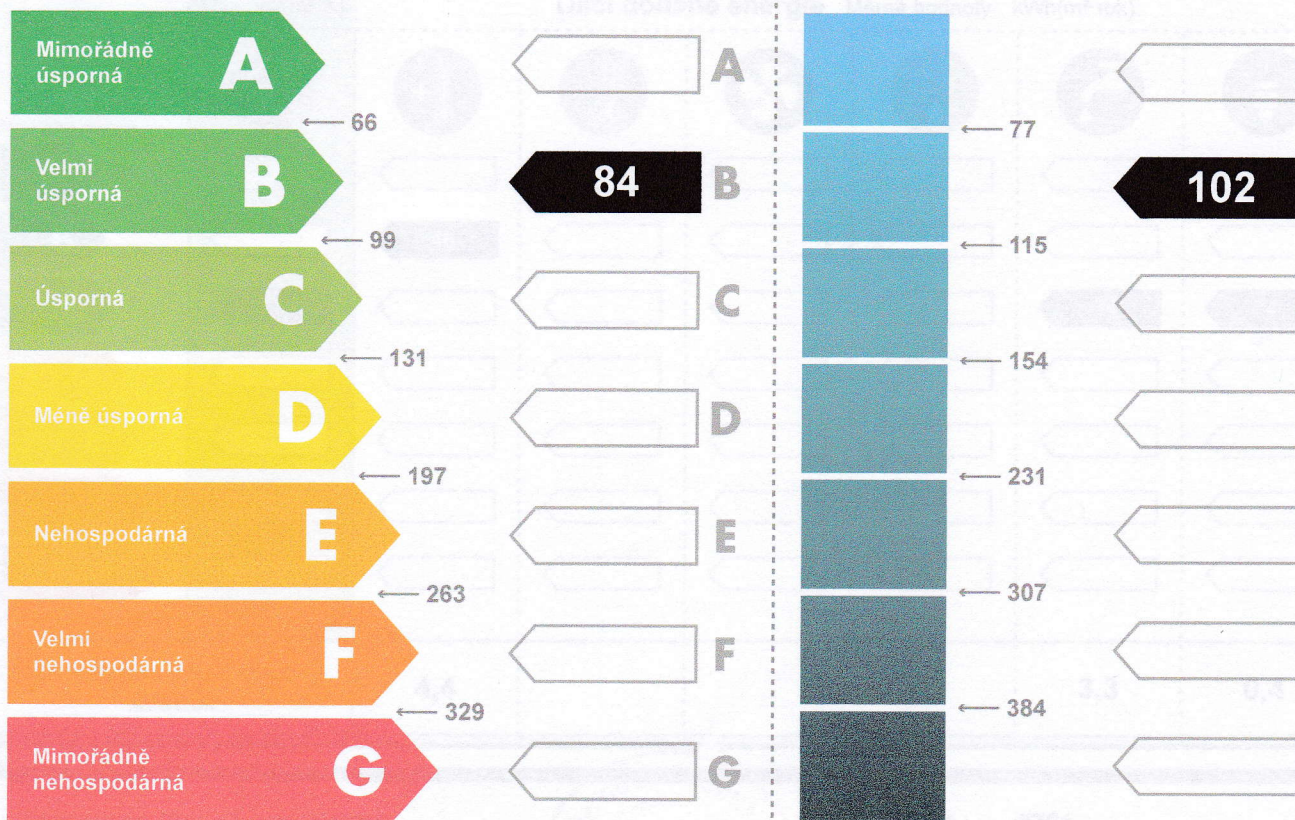

Hodnoty pro celou budovu
MWh/rok

8,1

9,7