

Průkaz energetické náročnosti budovy

PRŮKAZ ENERGETICKÉ NÁROČNOSTI BUDOVY

Ulice, číslo: parc.č. 1766/1, 1774, 3503, 1775

PSČ, místo: k.ú. Nymburk

Typ budovy: Bytový dům

Plocha obálky budovy: 3176,11 m²

Objemový faktor tvaru A/V: 0,34 m³/m³

Celková energeticky vztázná plocha: 2939,80 m²

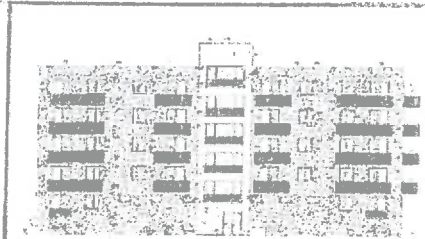

ENERGETICKÁ NÁROČNOST BUDOVY

Celková dodaná energie
(Energie na vstupu do budovy)

Neobnovitelná primární energie
(Vliv provozu budovy na životní prostředí)

Měrné hodnoty kWh/(m²·rok)



69 Dop.

85 Dop.

Hodnoty pro celou budovu
MWh/rok

201,4

250,8

Průkaz energetické náročnosti budovy

Závěrečné hodnocení energetického specialisty

Nová budova - Budova s téměř nulovou spotřebou energie	
Splňuje požadavek podle §6 odst.1	ANO
Třída energetické náročnosti budovy pro celkovou dodanou energii	B
Větší změna dokončené budovy nebo jiná změna dokončené budovy	
Splňuje požadavek podle §6 odst.2 písm. a)	
Splňuje požadavek podle §6 odst.2 písm. b)	
Splňuje požadavek podle §6 odst.2 písm. c)	
Plnění požadavků na energetickou náročnost budovy se nevyžaduje	
Třída energetické náročnosti budovy pro celkovou dodanou energii	
Budova užívaná orgánem veřejné moci	
Třída energetické náročnosti budovy pro celkovou dodanou energii	
Prodej nebo pronájem budovy nebo její části	
Třída energetické náročnosti budovy pro celkovou dodanou energii	
Jiný účel zpracování průkazu	
Třída energetické náročnosti budovy pro celkovou dodanou energii	

Identifikační údaje energetického specialisty, který zpracoval průkaz

Jméno a příjmení	Ing. Michaela Šperlová
Číslo oprávnění MPO	0450
Podpis energetického specialisty	



Evidenční číslo ENEX

Evidenční číslo ENEX	272694.0
----------------------	----------

Datum vypracování průkazu

Datum vypracování průkazu	16.3.2020
---------------------------	-----------

Zdroj informací

Zdroj informací	http://www.mpo-efekt.cz/cz/ekis/i-ekis
-----------------	---