

PRŮKAZ ENERGETICKÉ NÁROČNOSTI BUDOVY

vydaný podle zákona č. 406/2000 Sb., o hospodaření energií, a vyhlášky č. 78/2013 Sb., o energetické náročnosti budov

Ulice, číslo: p.p.č. 74/121

PSČ, místo: 294 74 Tuřice okr. Mladá Boleslav

Typ budovy: rodinný dům Uno

Plocha obálky budovy: 271,63 m²

Objemový faktor tvaru A/V: 0,89 m²/m³

Celková energeticky vztažná plocha: 114,90 m²

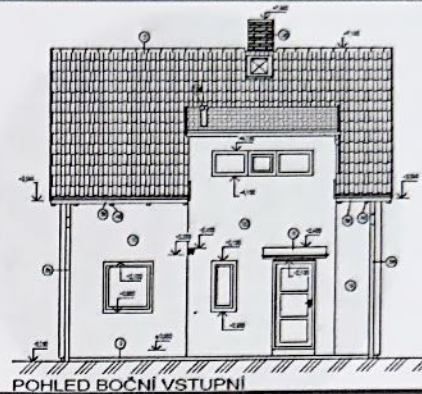

ENERGETICKÁ NÁROČNOST BUDOVY

Celková dodaná energie
(Energie na vstupu do budovy)

Neobnovitelná primární energie
(Vliv provozu budovy na životní prostředí)

Měrné hodnoty kWh/(m²·rok)

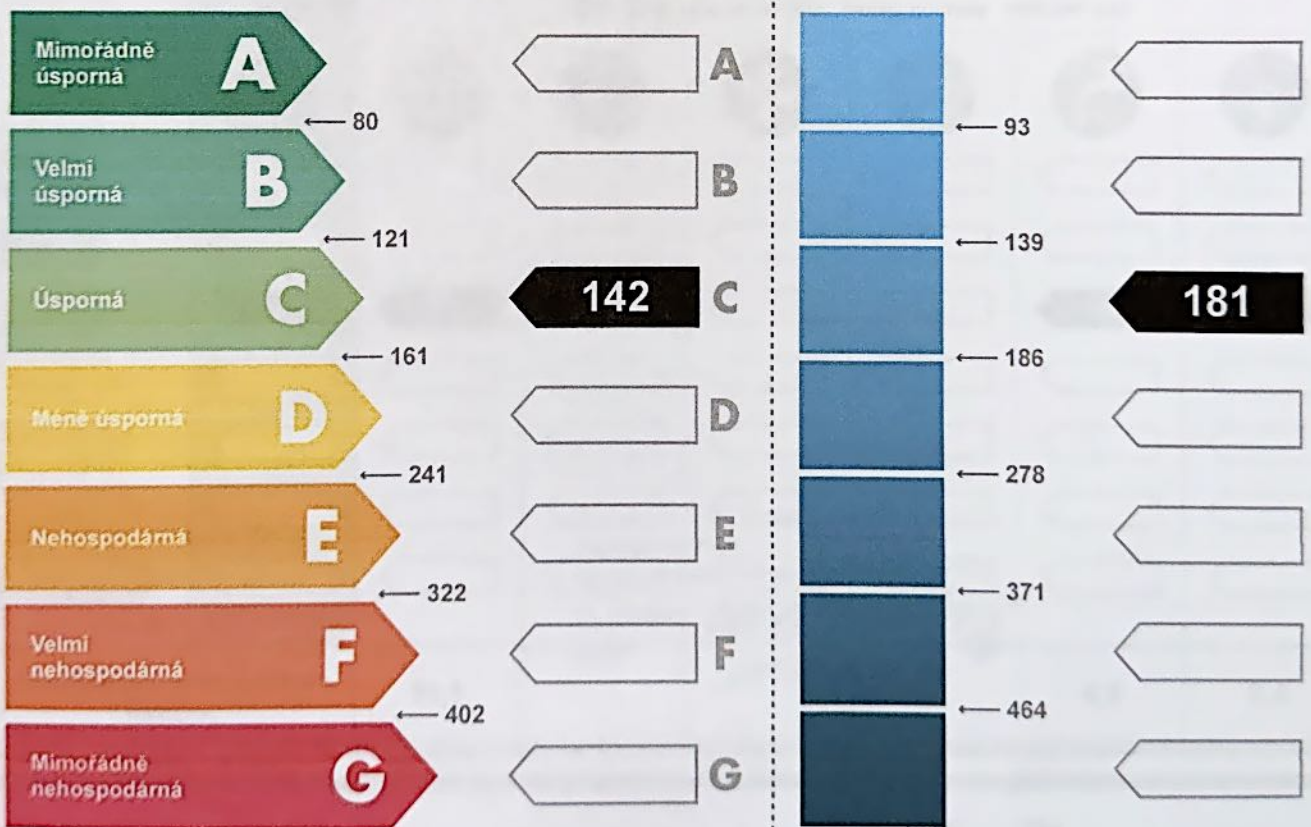

Hodnoty pro celou budovu
MWh/rok

16,4

20,9

DOPORUČENÁ OPATŘENÍ

Opatření pro	Stanovena
Vnější stěny:	<input type="checkbox"/>
Okna a dveře:	<input type="checkbox"/>
Střechu:	<input type="checkbox"/>
Podlahu:	<input type="checkbox"/>
Vytápění:	<input type="checkbox"/>
Chlazení / klimatizaci:	<input type="checkbox"/>
Větrání:	<input checked="" type="checkbox"/>
Přípravu teplé vody:	<input type="checkbox"/>
Osvětlení:	<input type="checkbox"/>
Jiné:	<input type="checkbox"/>

Popis opatření je v protokolu průkazu a vyhodnocení jejich dopadu na energetickou náročnost je znázorněno šipkou

Doporučení

PODÍL ENERGO NOSITELŮ NA DODANÉ ENERGII

Hodnoty pro celou budovu
MWh/rok

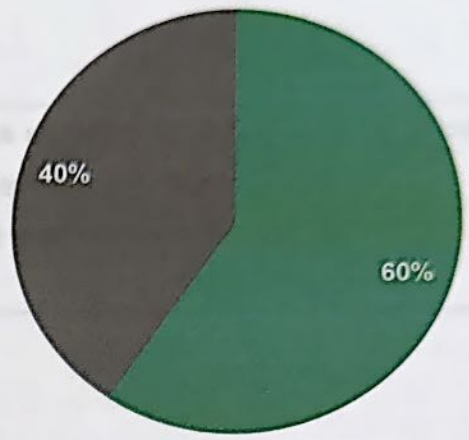

■ Kusové dřevo - 9,7
■ Elektrina ze sítě - 6,6

UKAZATELE ENERGETICKÉ NÁROČNOSTI BUDOVY

	Obálka budovy	Vytápění	Chlazení	Větrání	Úprava vlhkosti	Teplá voda	Osvětlení
	U_{em} W/(m ² ·K)	Dílčí dodané energie					Měrné hodnoty kWh/(m ² ·rok)
Mimořádně úsporná							
A							
B							
C	0,32	96				42	4
D							
E							
F							
G							
Mimořádně neúsporná							
Hodnoty pro celou budovu							
MWh/rok		11,1				4,9	0,4

Městský úřad Benátky nad Jizerou
 Stavební úřad
 souhlas poskytl na ohlášené stavěbní záměru
 č.j. MěU Ben 00577/2018/WP/le
 ze dne 25.1.2018

Zpracovatel: Ing. Gustav Behina
 Kontakt: tel.: 728 211 755
 gbehina@seznam.cz



Osvědčení č.: 791
 Vyhotoveno dne: 01.08.2017
 Podpis:

PROTOKOL PRŮKAZU

Účel zpracování průkazu

- | | |
|--|--|
| <input checked="" type="checkbox"/> Nová budova | <input type="checkbox"/> Budova užívaná orgánem veřejné moci |
| <input type="checkbox"/> Prodej budovy nebo její části | <input type="checkbox"/> Pronájem budovy nebo její části |
| <input type="checkbox"/> Větší změna dokončené budovy | <input type="checkbox"/> Žádost o poskytnutí dotace |
| <input type="checkbox"/> Jiný účel zpracování : | |

Základní informace o hodnocené budově

Identifikační údaje budovy

Adresa budovy (místo, ulice, popisné číslo, PSČ) :	p.p.č. 74/121 294 74 Tuřice okr. Mladá Boleslav
Katastrální území :	Tuřice (okres Mladá Boleslav);771856
Parcelní číslo :	74/121
Datum uvedení do provozu (nebo předpokládané uvedení do provozu) :	2018
Vlastník nebo stavebník :	Karel Hrošek
Adresa :	Ve Dvorci 59 250 73 Přezletice
IČ :	—
Telefon:	732 848 737
email:	karelhrosek@seznam.cz

Typ budovy

<input checked="" type="checkbox"/> Rodinný dům	<input type="checkbox"/> Bytový dům	<input type="checkbox"/> Budova pro ubytování a stravování
<input type="checkbox"/> Administrativní budova	<input type="checkbox"/> Budova pro zdravotnictví	<input type="checkbox"/> Budova pro vzdělávání
<input type="checkbox"/> Budova pro sport	<input type="checkbox"/> Budova pro obchodní účely	<input type="checkbox"/> Budova pro kulturu
<input type="checkbox"/> Jiné druhy budovy :		

Geometrické charakteristiky budovy

Parametr	jednotky	hodnota
Objem budovy V (objem částí budovy s upravovaným vnitřním prostředím vymezený vnějšími povrchy konstrukcí obálky budovy)	[m ³]	306,6
Celková plocha obálky A (součet vnějších ploch konstrukcí ohraničujících objem budovy V)	[m ²]	271,6
Objemový faktor tvaru budovy A/V	[m ² /m ³]	0,886
Celková energeticky vztažná plocha A _c	[m ²]	114,9

Druhy energie (energonositelé) užívané v budově

<input type="checkbox"/> Hnědé uhlí	<input type="checkbox"/> Černé uhlí
<input type="checkbox"/> Topný olej	<input type="checkbox"/> Propan - butan / LPG
<input checked="" type="checkbox"/> Kusové dřevo, dřevní štěpka	<input type="checkbox"/> Dřevěné peletky
<input type="checkbox"/> Zemní plyn	<input checked="" type="checkbox"/> Elektřina
<input type="checkbox"/> Jiná paliva nebo jiný typ zásobování :	
<input type="checkbox"/> Soustava zásobování tepelnou energií (dálkové teplo):	
<u>podíl OZE:</u> <input type="checkbox"/> do 50% včetně, <input type="checkbox"/> nad 50% do 80%, <input type="checkbox"/> nad 80%	
<input type="checkbox"/> Energie okolního prostředí :	
<u>účel:</u> <input type="checkbox"/> na vytápění, <input type="checkbox"/> pro přípravu teplé vody, <input type="checkbox"/> na výrobu elektrické energie	

Druhy energie dodávané mimo budovu

<input type="checkbox"/> Elektřina	<input type="checkbox"/> Teplo	<input checked="" type="checkbox"/> Žádné
------------------------------------	--------------------------------	---

Informace o stavebních prvcích a konstrukcích a technických systémech

A) stavební prvky a konstrukce

a.1) požadavky na součinitel prostupu tepla							
Konstrukce obálky budovy	Plocha A_j	Součinitel prostupu tepla			Splněno	Činitel teplotní redukce b_j	Měrná ztráta prostupem tepla $H_{T,j}$
		Vypočtená hodnota U_j	$e1.U_{N,20}$	Referenční hodnota $U_{N,20}/U_{rec,20}$			
	[m ²]	[W/(m ² ·K)]	[W/(m ² ·K)]	[W/(m ² ·K)]	(ano/ne)	[-]	[W/K]
PDL1 podlaha 1.np - 100 TI	57,5	0,30	0,45	0,45 / 0,30	-	0,73	12,6
SO1 Color 10/15	127,1	0,24	0,30	0,30 / 0,25	-	1,00	31,0
OD8 2400/600	1,4	1,20	1,50	1,50 / 1,20	-	1,00	1,7
OD1 90/180	1,6	1,20	1,50	1,50 / 1,20	-	1,00	1,9
OD1 90/180	3,2	1,20	1,50	1,50 / 1,20	-	1,00	3,9
OD1 90/180	6,5	1,20	1,50	1,50 / 1,20	-	1,00	7,8
DO1 francouzské dveře 2000/2100	4,2	1,20	1,70	1,70 / 1,20	-	1,00	5,0
DO2 vstupní dveře 1010/2100	2,1	1,20	1,70	1,70 / 1,20	-	1,00	2,5
OD2 120/120	1,4	1,20	1,50	1,50 / 1,20	-	1,00	1,7
OD3 60/120	0,7	1,20	1,50	1,50 / 1,20	-	1,00	0,9
SCH2 Střecha SDK pod krytinou 190 mm vaty	31,8	0,22	0,24	0,24 / 0,16	-	1,00	6,9
STR3 SDK strop vodorovný 190 mm vaty	27,0	0,20	0,30	0,30 / 0,20	-	0,79	4,2
STR3 SDK strop vodorovný 190 mm vaty	7,0	0,20	0,30	0,30 / 0,20	-	1,00	1,4
Tepelné vazby mezi konstrukcemi	271,6	0,020		-	-	1,00	5,4
Celkem	271,6						87,1

Poznámka

Hodnocení splnění požadavku ve sloupci Splněno je vyžadováno jen u větší změny dokončené budovy a při jiné, než větší změně dokončené budovy v případě plnění požadavku na energetickou náročnost budovy podle § 6 odst. 2 písm. c).

a.2) požadavky na průměrný součinitel prostupu tepla			
Zóna	Převažující návrhová vnitřní teplota	Objem zóny	Referenční hodnota průměrného součinitele prostupu tepla zóny
	$\Theta_{m,j}$	V_j	$U_{em,R,j}$
	[°C]	[m ³]	[W/(m ² ·K)]
Zóna 1 - celý vytápěný RD Uno	20,0	306,6	0,32

Budova	Průměrný součinitel prostupu tepla budovy		
	Vypočtená hodnota U_{em} ($U_{em} = H_T/A$)	Referenční hodnota $U_{em,R}$ ($U_{em,R} = \sum(V_i \cdot U_{em,R,i})/V$)	Splněno
	[W/(m ² ·K)]	[W/(m ² ·K)]	(ano/ne)
	0,321	0,323	ANO

Poznámka

Hodnocení splnění požadavku je vyžadováno u nové budovy, budovy s téměř nulovou spotřebou energie a u větší změny dokončené budovy v případě plnění požadavku na energetickou náročnost budovy podle § 6 odst. 2 písm. a) a písm. b).

Prvek	Objem V (m ³)	U (W/(m ² ·K))	V · U (W·K)	U _{em,R} (W/(m ² ·K))
0	0	0	0	0
1	0	0	0	0
2	0	0	0	0
3	0	0	0	0
4	0	0	0	0
5	0	0	0	0
6	0	0	0	0
7	0	0	0	0
8	0	0	0	0
9	0	0	0	0
10	0	0	0	0
11	0	0	0	0
12	0	0	0	0
13	0	0	0	0
14	0	0	0	0
15	0	0	0	0
16	0	0	0	0
17	0	0	0	0
18	0	0	0	0
19	0	0	0	0
20	0	0	0	0
21	0	0	0	0
22	0	0	0	0
23	0	0	0	0
24	0	0	0	0
25	0	0	0	0
26	0	0	0	0
27	0	0	0	0
28	0	0	0	0
29	0	0	0	0
30	0	0	0	0
31	0	0	0	0
32	0	0	0	0
33	0	0	0	0
34	0	0	0	0
35	0	0	0	0
36	0	0	0	0
37	0	0	0	0
38	0	0	0	0
39	0	0	0	0
40	0	0	0	0
41	0	0	0	0
42	0	0	0	0
43	0	0	0	0
44	0	0	0	0
45	0	0	0	0
46	0	0	0	0
47	0	0	0	0
48	0	0	0	0
49	0	0	0	0
50	0	0	0	0
51	0	0	0	0
52	0	0	0	0
53	0	0	0	0
54	0	0	0	0
55	0	0	0	0
56	0	0	0	0
57	0	0	0	0
58	0	0	0	0
59	0	0	0	0
60	0	0	0	0
61	0	0	0	0
62	0	0	0	0
63	0	0	0	0
64	0	0	0	0
65	0	0	0	0
66	0	0	0	0
67	0	0	0	0
68	0	0	0	0
69	0	0	0	0
70	0	0	0	0
71	0	0	0	0
72	0	0	0	0
73	0	0	0	0
74	0	0	0	0
75	0	0	0	0
76	0	0	0	0
77	0	0	0	0
78	0	0	0	0
79	0	0	0	0
80	0	0	0	0
81	0	0	0	0
82	0	0	0	0
83	0	0	0	0
84	0	0	0	0
85	0	0	0	0
86	0	0	0	0
87	0	0	0	0
88	0	0	0	0
89	0	0	0	0
90	0	0	0	0
91	0	0	0	0
92	0	0	0	0
93	0	0	0	0
94	0	0	0	0
95	0	0	0	0
96	0	0	0	0
97	0	0	0	0
98	0	0	0	0
99	0	0	0	0
100	0	0	0	0

Poznámka: Hodnocení splnění požadavku je vyžadováno u nové budovy, budovy s téměř nulovou spotřebou energie a u větší změny dokončené budovy v případě plnění požadavku na energetickou náročnost budovy podle § 6 odst. 2 písm. a) a písm. b).

Prvek	Objem V (m ³)	U (W/(m ² ·K))	V · U (W·K)
0	0	0	0
1	0	0	0
2	0	0	0
3	0	0	0
4	0	0	0
5	0	0	0
6	0	0	0
7	0	0	0
8	0	0	0
9	0	0	0
10	0	0	0
11	0	0	0
12	0	0	0
13	0	0	0
14	0	0	0
15	0	0	0
16	0	0	0
17	0	0	0
18	0	0	0
19	0	0	0
20	0	0	0
21	0	0	0
22	0	0	0
23	0	0	0
24	0	0	0
25	0	0	0
26	0	0	0
27	0	0	0
28	0	0	0
29	0	0	0
30	0	0	0
31	0	0	0
32	0	0	0
33	0	0	0
34	0	0	0
35	0	0	0
36	0	0	0
37	0	0	0
38	0	0	0
39	0	0	0
40	0	0	0
41	0	0	0
42	0	0	0
43	0	0	0
44	0	0	0
45	0	0	0
46	0	0	0
47	0	0	0
48	0	0	0
49	0	0	0
50	0	0	0
51	0	0	0
52	0	0	0
53	0	0	0
54	0	0	0
55	0	0	0
56	0	0	0
57	0	0	0
58	0	0	0
59	0	0	0
60	0	0	0
61	0	0	0
62	0	0	0
63	0	0	0
64	0	0	0
65	0	0	0
66	0	0	0
67	0	0	0
68	0	0	0
69	0	0	0
70	0	0	0
71	0	0	0
72	0	0	0
73	0	0	0
74	0	0	0
75	0	0	0
76	0	0	0
77	0	0	0
78	0	0	0
79	0	0	0
80	0	0	0
81	0	0	0
82	0	0	0
83	0	0	0
84	0	0	0
85	0	0	0
86	0	0	0
87	0	0	0
88	0	0	0
89	0	0	0
90	0	0	0
91	0	0	0
92	0	0	0
93	0	0	0
94	0	0	0
95	0	0	0
96	0	0	0
97	0	0	0
98	0	0	0
99	0	0	0
100	0	0	0

B) technické systémy

b.1.a) vytápění							
Hodnocená budova / zóna	Typ zdroje	Energonositel	Pokrytí dílčí potřeby energie na vytápění	Jmenovitý tepelný výkon	Účinnost výroby energie zdrojem tepla $\eta_{H,gen}$ nebo $COP_{H,gen}$	Účinnost distribuce energie na vytápění $\eta_{H,dis}$	Účinnost sdílení energie na vytápění $\eta_{H,em}$
	[-]	[-]	[%]	[kW]	[%]/[-]	[%]	[%]
Referenční budova	x	x	x	x	80,0	85,0	80,0
celý vytápěný RD Uno	elektrokotel	Elektřina ze sítě	15,0	9,0	94,0	85,0	88,0
celý vytápěný RD Uno	krbová kamna	Kusové dřevo	85,0	7,0	70,0	85,0	88,0

b.1.b) požadavky na účinnost technického systému k vytápění				
Hodnocená budova / zóna	Typ zdroje	Účinnost výroby energie zdrojem tepla $\eta_{H,gen}$ nebo $COP_{H,gen}$	Účinnost výroby energie referenčního zdroje tepla $\eta_{H,gen,rq}$ nebo $COP_{H,gen}$	Požadavek splněn
	[-]	[%]/[-]	[%]/[-]	[ano/ne]
celý vytápěný RD Uno	elektrokotel	94,0	80,0	ANO
celý vytápěný RD Uno	krbová kamna	70,0	80,0	NE

Poznámka

Hodnocení splnění požadavku ve sloupci Splněno je vyžadováno jen u větší změny dokončené budovy a při jiné, než větší změně dokončené budovy v případě plnění požadavku na energetickou náročnost budovy podle § 6 odst. 2 písm. c).

b.5.a) příprava teplé vody (TV)								
Hodnocená budova / zóna	Systém přípravy TV v budově	Energonositel	Pokrytí dílčí potřeby energie na přípravu teplé vody	Jmenovitý výkon pro ohřev TV	Objem zásobníku TV	Účinnost zdroje tepla pro přípravu teplé vody $\eta_{W,gen}$ nebo $COP_{W,gen}$	Měrná tepelná ztráta zásobníku teplé vody $Q_{W,st}$	Měrná tepelná ztráta rozvodů teplé vody $Q_{W,dis}$
	[-]	[-]	[%]	[kW]	[litry]	[%]/[-]	[Wh/(l·den)]	[Wh/(m·den)]
Referenční budova	x	x	x	x	x	85	7	150
RD Uno	centrální - el. boiler	Elektřina ze sítě	100,0	2,2	120	94,0	1,4	150,0

b.5.b) požadavky na účinnost technického systému k přípravě teplé vody

Hodnocená budova / zóna	Typ systému k přípravě teplé vody	Účinnost zdroje tepla pro přípravu teplé vody $\eta_{W,gen}$ nebo $COP_{W,gen}$	Účinnost referenčního zdroje tepla pro přípravu teplé vody $\eta_{W,gen,rq}$ nebo $COP_{W,gen}$	Požadavek splněn
	[-]	[%]/[-]	[%]/[-]	[ano/ne]
RD Uno	centrální - el. boiler	94,0	85,0	ANO

Poznámka

Hodnocení splnění požadavku ve sloupci Splněno je vyžadováno jen u větší změny dokončené budovy a při jiné, než větší změně dokončené budovy v případě plnění požadavku na energetickou náročnost budovy podle § 6 odst. 2 písm. c).

b.6) osvětlení

Hodnocená budova / zóna	Typ osvětlovací soustavy	Pokrytí dílčí potřeby energie na osvětlení	Celkový elektrický příkon osvětlení budovy	Průměrný měrný příkon pro osvětlení vztažený k osvětlenosti zóny $P_{L,ix}$
	[-]	[%]	[kW]	[W/(m ² ·lx)]
Referenční budova	x	x	x	0,05
celý vytápěný RD Uno	úsporné žárovky, zářivky	100,0	0,151	0,05
Budova celkem			0,151	

Energetická náročnost hodnocené budovy

a) seznam uvažovaných zón a dílčí dodané energie v budově

Hodnocená budova zóna	Vytápění EP _H	Chlazení EP _C	Nucené větrání EP _F		Příprava teplé vody EP _W	Osvětlení EP _L	Výroba z OZE nebo kombinované výroby elektřiny a tepla	
			NV1	NV2			OZE I	OZE E
Zóna 1	<input checked="" type="checkbox"/>	<input type="checkbox"/>	<input type="checkbox"/>		<input checked="" type="checkbox"/>	<input checked="" type="checkbox"/>	<input type="checkbox"/>	<input type="checkbox"/>

Nucené větrání: NV1 - bez úpravy vlhčením NV2 - s úpravou vlhčením

Výroba z OZE: OZE I - pro budovu OZE E - i dodávku mimo budovu

b) dílčí dodané energie

	Budova	Potřeba energie	Vypočtená spotřeba energie	Pomocná energie	Dílčí dodaná energie	Měrná dílčí dodaná ener. na celkovou energeticky vztahnou plochu AE
		[kWh/rok]	[kWh/rok]	[kWh/rok]	[kWh/rok]	[kWh/(m ² ·rok)]
Vytápění	Referenční	6 840	12 574	93	12 667	110,2
	Hodnocená	6 000	11 021	50	11 071	96,4
Chlazení	Referenční	0	0	0	0	0,0
	Hodnocená	0	0	0	0	0,0
Větrání	Referenční			0	0	0,0
	Hodnocená			0	0	0,0
Úprava vzduchu	Referenční			0	0	0,0
	Hodnocená			0	0	0,0
Příprava TV	Referenční	3 814	5 389	0	5 389	46,9
	Hodnocená	3 814	4 873	0	4 873	42,4
Osvětlení	Referenční	432	432	0	432	3,8
	Hodnocená	423	423	0	423	3,7

c) výroba energie umístěná v budově, na budově nebo na pomocných objektech

Typ výroby	Využitelnost vyrobené energie	Vyrobená energie	Faktor celkové primární energie	Faktor neobnovitelné primární energie	Celková primární energie	Neobnovitelná primární energie
jednotky		[kWh/rok]	[-]	[-]	[kWh/rok]	[kWh/rok]
Kogenerační jednotka EP _{CHP} - teplo	Budova					
	Dodávka mimo budovu					
Kogenerační jednotka EP _{CHP} - elektřina	Budova					
	Dodávka mimo budovu					
Fotovoltaické panely EP _{PV} - elektřina	Budova					
	Dodávka mimo budovu					
Solární termické systémy Q _{H,sc,sys} - teplo	Budova					
	Dodávka mimo budovu					
Jiné	Budova					
	Dodávka mimo budovu					

d) rozdělení dílčích dodaných energií, celkové primární energie a neobnovitelné primární energie podle energonositelů

Ergonositel	Dílčí vypočtená spotřeba energie/ Pomocná energie	Faktor celkové primární energie	Faktor neobnovitelné primární energie	Celková primární energie	Neobnovitelná primární energie
	[kWh/rok]	[-]	[-]	[kWh/rok]	[kWh/rok]
Elektřina ze sítě	6 626	3,2	3,0	21 204	19 879
Kusové dřevo	9 741	1,1	0,1	10 715	974
Celkem	16 367	x	x	31 919	20 853

Průkaz ENB podle vyhlášky č.78/2013 Sb.

037050 - Ing. Gustav Behina - Děčín

Zakázka: PENB Uno - Hrošek

Průkaz 2013 v.4.6.4-vv9 © PROTECH spol. s r.o.

Datum tisku: 1. 8. 2017

Archiv: 3809/2017

e) požadavek na celkovou dodanou energii

(6)	Referenční budova	[kWh/rok]	18 487,3	Splněno (ano/ne)	ANO
(7)	Hodnocená budova		16 366,8		
(8)	Referenční budova	[kWh/(m ² ·rok)]	160,9		
(9)	Hodnocená budova		142,4		

f) požadavek na neobnovitelnou primární energii

(10)	Referenční budova	[kWh/rok]	21 053,9	Splněno (ano/ne)	ANO
(11)	Hodnocená budova		20 852,8		
(12)	Referenční budova	[kWh/(m ² ·rok)]	183,2		
(13)	Hodnocená budova		181,5		

g) primární energie hodnocené budovy

(14)	Celková primární energie	[kWh/rok]	31 918,6
(15)	Obnovitelná primární energie	[kWh/rok]	11 065,8
(16)	Využití obnovitelných zdrojů energie z hlediska primární energie	[%]	34,7

**Analýza technické, ekonomické a ekologické proveditelnosti alternativních systémů
dodávek energie u nových budov a u větší změny dokončených budov**

Posouzení proveditelnosti				
Alternativní systémy	Místní systémy dodávky energie využívající energii z OZE	Kombinovaná výroba elektřiny a tepla	Soustava zásobování teplou energií	Tepelné čerpadlo
Technická proveditelnost	Ne	Ne	Ne	Ano
Ekonomická proveditelnost	Ne	Ne	Ne	Ano
Ekologická proveditelnost	Ne	Ne	Ne	Ano
Doporučení k realizaci a zdůvodnění	Při instalaci tepelného čerpadla je předpoklad nižších provozních nákladů. Návratnost investice by bylo nutné prokázat samostatnou studií pro konkrétní tepelné čerpadlo a ostatní elektrické spotřebiče v domě, s ohledem na nízkou potřebu tepla na vytápění.			
Datum vypracování analýzy	1.8.2017			
Zpracovatel analýzy	Ing. G. Behina			
Energetický posudek	povinnost vypracovat energetický posudek			Ne
	energetický posudek je součástí analýzy			Ne
	datum vypracování energetického posudku			
	zpracovatel energetického posudku			

**Stanovení doporučených opatření
pro snížení energetické náročnosti budovy**



Popis opatření			
	Předpokládaná dodaná energie	Předpokládaná úspora celkové dodané energie	Předpokládaná úspora celkové neobnovitelné primární energie
	[MWh/rok]	[kWh/rok]	[kWh/rok]
<u>Stavební prvky a konstrukce budovy:</u>			
	-	0	0
	-	0	0
	-	0	0
	-	0	0
	-	0	0
	-	0	0
<u>Technické systémy budovy:</u>			
<u>vytápění</u>			
po instalaci řízeného rekuperačního větrání	9,7	1400	749
<u>chlazení</u>			
	0,0	0	0
<u>větrání</u>			
	0,3	-300	-900
<u>úprava vlhkosti vzduchu</u>			
	0,0	0	0
<u>příprava teplé vody</u>			
	4,9	0	0
<u>osvětlení</u>			
	0,4	0	0
<u>Obsluha a provoz systémů budovy:</u>			
	-	0	0
<u>Ostatní</u>			
	-	0	0
	-	0	0
	-	0	0
	-	0	0
Celkem	15	1100	-151

Posouzení vhodnosti doporučených opatření				
Opatření	Stavební prvky a konstrukce budovy	Technické systémy budovy	Obsluha a provoz systémů budovy	Ostatní
Technická vhodnost	Ne	Ano	Ne	Ne
Funkční vhodnost	Ne	Ano	Ne	Ne
Ekonomická vhodnost	Ne	Ano	Ne	Ne
Doporučení k realizaci a zdůvodnění	<p>Tepelně technické vlastnosti uvažovaných vnějších konstrukcí jsou v souladu s referenčními hodnotami a není předpoklad efektivnosti investice do jejich zlepšování.</p> <p>K zajištění vyššího komfortu vnitřního prostředí (hygienické limity ppm) a úspory energie na ohřev větracího vzduchu v topném období doporučuji instalovat řízené rekuperační větrání.</p>			
Datum vypracování doporučených opatření	1.8.2017			
Zpracovatel navržených doporučených opatření	Ing. G. Behina			
Energetický posudek	energetický posudek je součástí posouzení navržených doporučených opatření		Ne	
	datum vypracování energetického posudku			
	zpracovatel energetického posudku			

Závěrečné hodnocení energetického specialisty

Nová budova nebo budova s téměř nulovou spotřebou energie	
Splňuje požadavek podle §6 odst. 1	ANO
Třída energetické náročnosti budovy pro celkovou dodanou energii	C
Větší změna dokončené budovy nebo jiná změna dokončené budovy	
Splňuje požadavek podle §6 odst. 2 písm. a)	
Splňuje požadavek podle §6 odst. 2 písm. b)	
Splňuje požadavek podle §6 odst. 2 písm. c)	
Plnění požadavků na energetickou náročnost budovy se nevyžaduje	
Třída energetické náročnosti budovy pro celkovou dodanou energii	
Budova užívaná orgánem veřejné moci	
Třída energetické náročnosti budovy pro celkovou dodanou energii	
Prodej nebo pronájem budovy nebo její části	
Třída energetické náročnosti budovy pro celkovou dodanou energii	
Jiný účel zpracování průkazu	
Třída energetické náročnosti budovy pro celkovou dodanou energii	

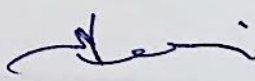
Identifikační údaje energetického specialisty, který zpracoval průkaz

Jméno a příjmení	Ing. Gustav Behina
Číslo oprávnění MPO	791
Podpis energetického specialisty	 

Evidenční číslo ENEX

Evidenční číslo ENEX	100444.0
----------------------	----------

Datum vypracování průkazu

Datum vypracování průkazu	01.08.2017
---------------------------	------------

Zdroj informací

Zdroj informací	http://www.mpo-efekt.cz/cz/ekis/i-ekis
-----------------	---



MINISTERSTVO PRŮMYSLU A OBCHODU

Na Františku 32, 110 15 Praha 1

Ing. Gustav Behina

r. č. 631212/1783

je oprávněn

vypracovávat průkazy energetické náročnosti budovy

s platností od 2.3.2010

~~~~~

~~~~~

~~~~~



podle zákona č. 406/2000 Sb., o hospodaření energií ve znění pozdějších předpisů.

**Číslo oprávnění: 0791**

V Praze dne 2. března 2010

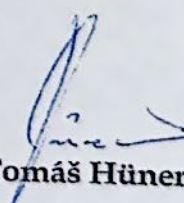
  
Ing. Tomáš Hüner

náměstek ministra průmyslu a obchodu