

PRŮKAZ ENERGETICKÉ NÁROČNOSTI BUDOVY

vydáný podle zákona č. 406/2000 Sb., o hospodaření energií, a vyhlášky č. 78/2013 Sb., o energetické náročnosti budov

Ulice, číslo: Palackého 4255 a 4277-9

PSC, místo: 430 01 Chomutov

Typ budovy: Budova pro ubytování a stravování

Plocha obálky budovy: 6458,2 m²

Objemový faktor tvaru A/V: 0,29 m²/m³

Energeticky vztázná plocha: 6655,0 m²



ENERGETICKÁ NÁROČNOST BUDOVY

Celková dodaná energie
(Energie na vstupu do budovy)

Neobnovitelná primární energie
(Vliv provozu budovy na životní prostředí)

Měrné hodnoty kWh/(m²·rok)

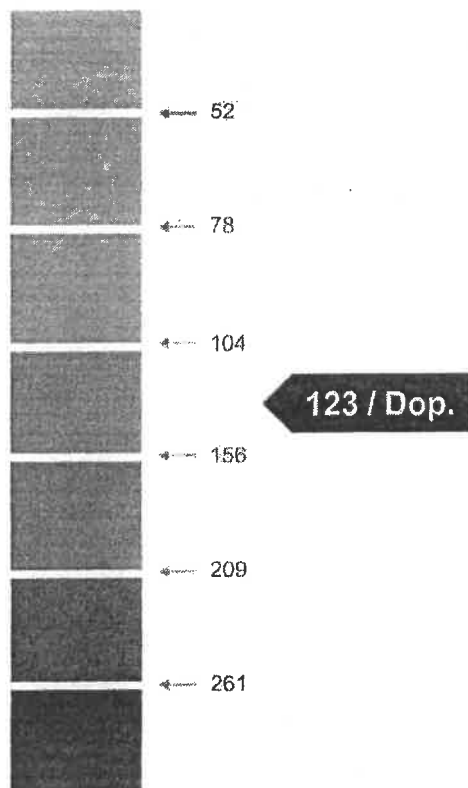
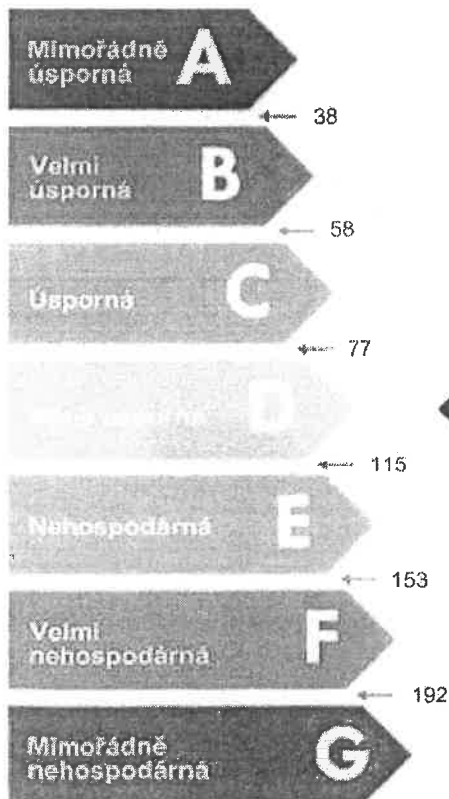

Hodnoty pro celou budovu
MWh/rok

678,754

818,250

DOPORUČENÁ OPATŘENÍ

Opatření pro	Stanovena
Vnější stěny:	
Okna a dveře:	
Střechu:	✓
Podlahu:	
Vytápění:	
Chlazení/klimatizaci:	
Větrání:	
Přípravu teplé vody:	
Osvětlení:	
Jiné:	

Popis opatření je v protokolu průkazu a vyhodnocení jejich dopadu na enegetickou náročnost je znázorněno šipkou

Doporučení

PODÍL ENERGOŠETELŮ NA DODANÉ ENERGII

Hodnoty pro celou budovu
MWh/rok

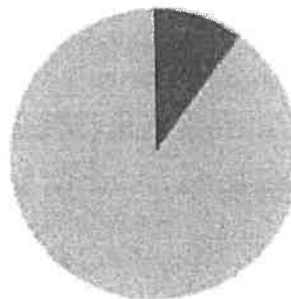

Elektrina ze sítě: 69,7
Dálkové teplo: 609

UKAZATELE ENERGETICKÉ NÁROČNOSTI BUDOVY

	Obálka budovy	Vytápění	Chlazení	Větrání	Úprava vlhkosti	Teplá voda	Osvětlení
	$U_{em}, W/(m^2 \cdot K)$	Dílčí dodané energie			Měrné hodnoty	$kWh/(m^2 \cdot rok)$	
Mínorostlé úspory na							
A							
B							
C		Dop.					10 / Dop.
D	Dop.	52					
E	0,76					40 / Dop.	
F							
G							
Mínorostlé náročnost na							
Hodnoty pro celou budovu MWh/rok		346,14				262,97	69,65

Zpracovatel: Dpt. Petr Chloupek
Kontakt: 725 724 794
richterj@eltodo.cz



Osvědčení č.: 208
Vyhотовeno dne: 20.11.2014
Podpis: