

PRŮKAZ ENERGETICKÉ NÁROČNOSTI BUDOVY

vydaný podle zákona č. 406/2000 Sb., o hospodaření energií, a vyhlášky č. 78/2013 Sb., o energetické náročnosti budov

Ulice, číslo: **Hradiště, parc.č.773/1,774/1,774/2,772/2**

PSČ, místo: **326 00, Plzeň 2 - Slovany**

Typ budovy: **Rodinný dům**

Plocha obálky budovy: **555,44 m²**

Objemový faktor tvaru A/V: **0,84 m²/m³**

Celková energeticky vztažná plocha: **222,55 m²**

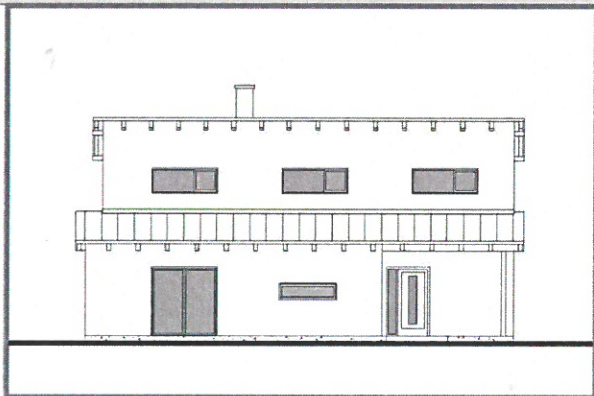

ENERGETICKÁ NÁROČNOST BUDOVY

Celková dodaná energie
(Energie na vstupu do budovy)

Neobnovitelná primární energie
(Vliv provozu budovy na životní prostředí)

Měrné hodnoty kWh/(m²·rok)

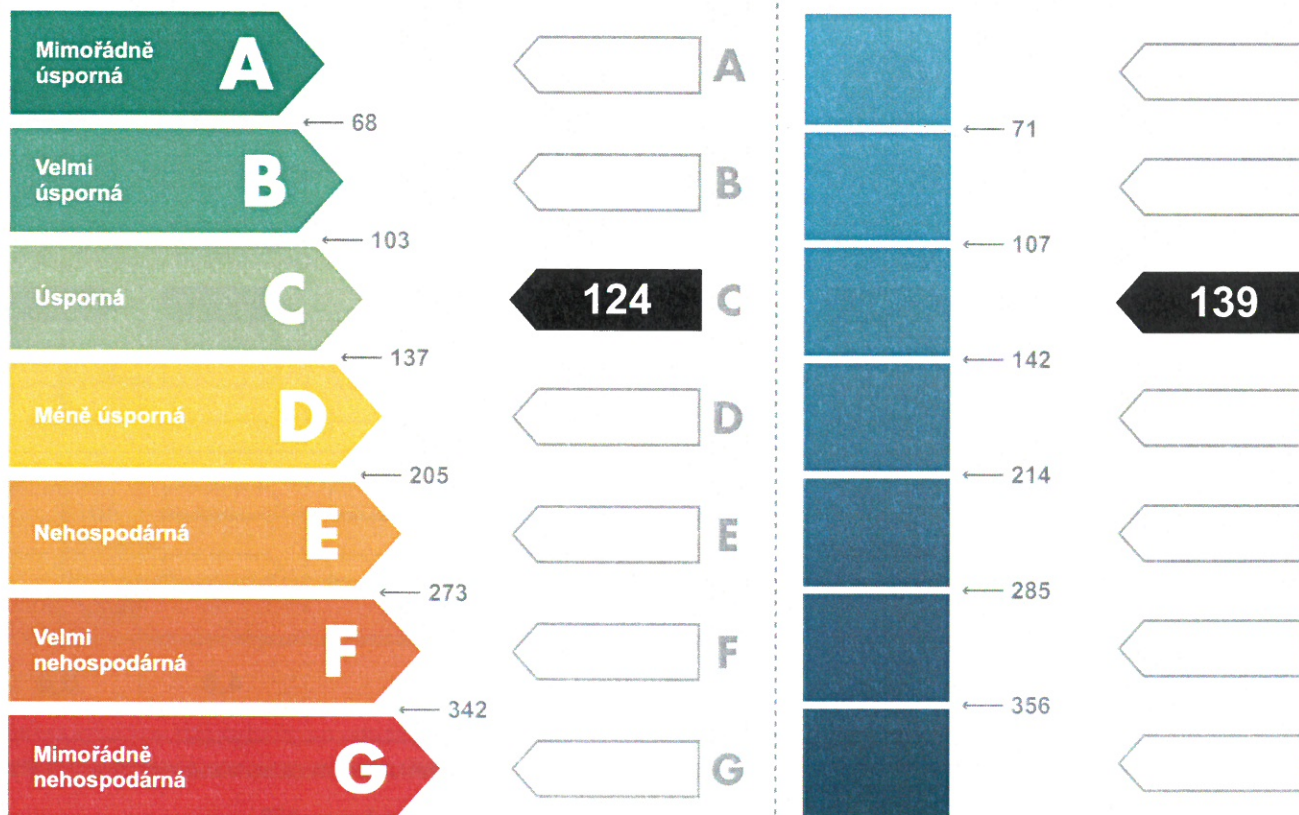

Hodnoty pro celou budovu
MWh/rok

27,6

31,0

DOPORUČENÁ OPATŘENÍ

Opatření pro	Stanovena
Vnější stěny:	<input type="checkbox"/>
Okna a dveře:	<input type="checkbox"/>
Střechu:	<input type="checkbox"/>
Podlahu:	<input type="checkbox"/>
Vytápění:	<input type="checkbox"/>
Chlazení / klimatizaci:	<input type="checkbox"/>
Větrání:	<input type="checkbox"/>
Přípravu teplé vody:	<input type="checkbox"/>
Osvětlení:	<input type="checkbox"/>
Jiné:	<input type="checkbox"/>

Popis opatření je v protokolu průkazu a vyhodnocení jejich dopadu na energetickou náročnost je znázorněno šipkou

Doporučení

PODÍL ENERGOOSITELŮ NA DODANÉ ENERGII

Hodnoty pro celou budovu
MWh/rok

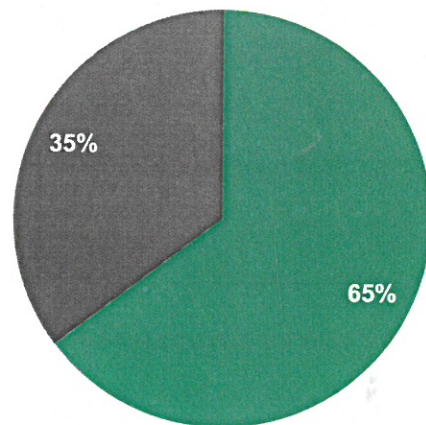

■ Kusové dřevo - 17,9
■ Elektrina ze sítě - 9,7

UKAZATELE ENERGETICKÉ NÁROČNOSTI BUDOVY

	Obálka budovy	Vytápění	Chlazení	Větrání	Úprava vlhkosti	Teplá voda	Osvětlení
	U_{em} W/(m ² ·K)				Měrné hodnoty kWh(m ² ·rok)		
Mimořádně úsporná							
A							
B							
C	0,29	103				18	3
D							
E							
F							
G							
Mimořádně neekonomická							
Hodnoty pro celou budovu MWh/rok		22,9				4,0	0,8

Zpracovatel: Ing. Martin Jandoš

Kontakt: +420 774 225 895

Osvědčení č.: 139

Vyhotoveno dne: 11.05.2017

Podpis: