

PRŮKAZ ENERGETICKÉ NÁROČNOSTI BUDOVY

vydaný podle zákona č. 406/2000 Sb., o hospodaření energií, a vyhlášky č. 78/2013 Sb., o energetické náročnosti budov

Ulice, číslo: Ponětovická 1444/10

PSC, místo: 627 00 Brno-Slatina

Typ budovy: Bytový dům

Plocha obálky budovy:

1851,6 m²

Objemový faktor tvaru A/V:

0,42 m²/m³

Energeticky vztažná plocha:

1548,6 m²



ENERGETICKÁ NÁROČNOST BUDOVY

Celková dodaná energie
(Energie na vstupu do budovy)

Neobnovitelná primární energie
(Vliv provozu budovy na životní prostředí)

Měrné hodnoty kWh/(m²·rok)

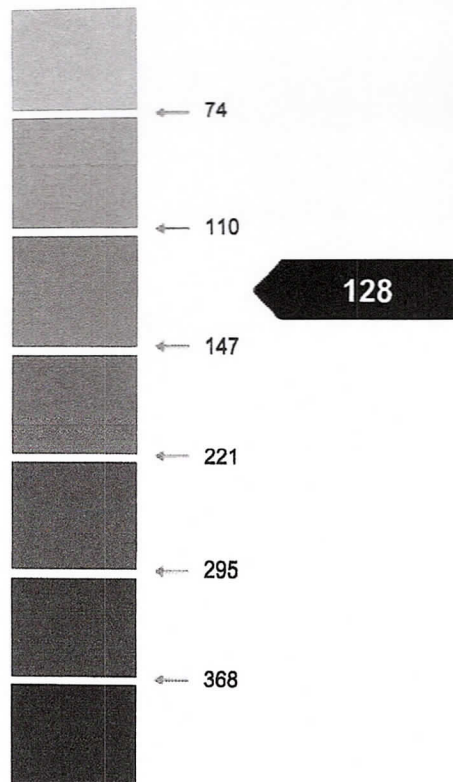
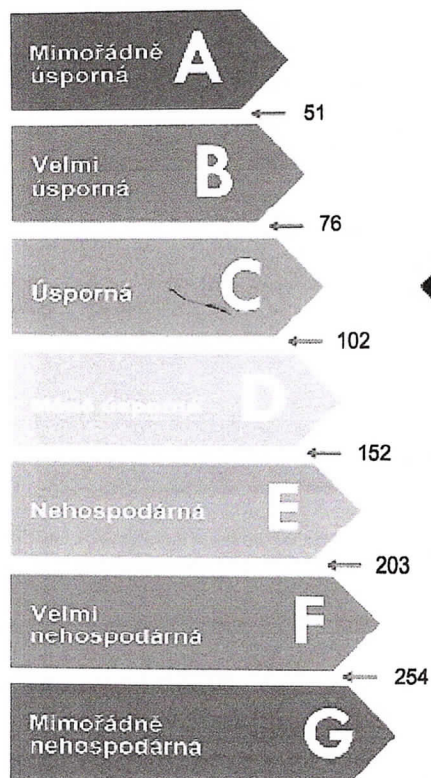

Hodnoty pro celou budovu
MWh/rok

129,706

197,486

DOPORUČENÁ OPATŘENÍ

Opatření pro	Stanovena
Vnější stěny:	<input type="checkbox"/>
Okna a dveře:	<input type="checkbox"/>
Střechu:	<input type="checkbox"/>
Podlahu:	<input type="checkbox"/>
Vytápění:	<input type="checkbox"/>
Chlazení/klimatizaci:	<input type="checkbox"/>
Větrání:	<input type="checkbox"/>
Přípravu teplé vody:	<input type="checkbox"/>
Osvětlení:	<input type="checkbox"/>
Jiné:	<input type="checkbox"/>

Popis opatření je v protokolu průkazu a vyhodnocení jejich dopadu na energetickou náročnost je znázorněno šipkou

Doporučení

PODÍL ENERGO NOSITELŮ NA DODANÉ ENERGII

Hodnoty pro celou budovu
MWh/rok

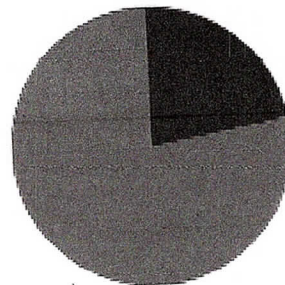

■ Elektrina ze sítě: 28,8
■ Zemní plyn: 100,9

UKAZATELE ENERGETICKÉ NÁROČNOSTI BUDOVY

	Obálka budovy	Vytápění	Chlazení	Větrání	Úprava vlhkosti	Teplá voda	Osvětlení
	U_{em} W/(m ² ·K)	Dílčí dodané energie			Měrné hodnoty		
					kWh/(m ² ·rok)		
Mimořádně uspokojivě							
A		46				19	18
B							
C	0,41						
D							
E							
F							
G							
Mimořádně nespokojivě							
Hodnoty pro celou budovu MWh/rok		71,18				30,10	28,43

Zpracovatel: Ing. Roman Bura, Ph.D., spolupráce: Ing. Michal Hrazdil
Kontakt: STAVOPROJEKTA, spol. s r. o., Kounicova 67
60200 Brno, tel.606655086, email: bura@stavoprojekta.cz

Osvědčení č.: 0195
Vyhotoveno dne: 10.12.2014
Podpis: