

# PRŮKAZ ENERGETICKÉ NÁROČNOSTI BUDOVY

vydaný podle zákona č. 406/2000 Sb., o hospodaření energií, a vyhlášky č. 78/2013 Sb., o energetické náročnosti budov

**Ulice, číslo:** Slatinská 3893/1

**PSČ, místo:** 636 00 Židenice, Brno

**Typ budovy:** Výškový dům Brno Slatinská 1

**Plocha obálky budovy:** 2593,0 m<sup>2</sup>

**Objemový faktor tvaru A/V:** 0,33 m<sup>2</sup>/m<sup>3</sup>

**Energeticky vztažná plocha:** 2776,8 m<sup>2</sup>

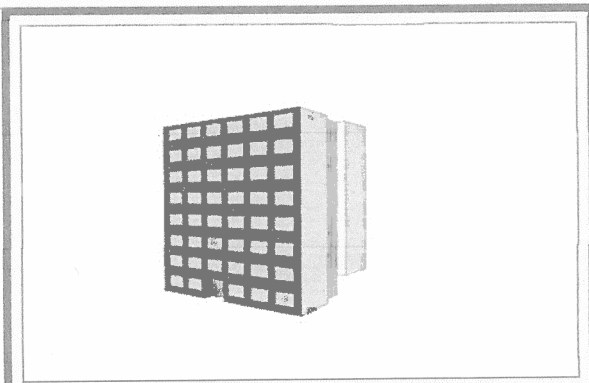

## ENERGETICKÁ NÁROČNOST BUDOVY

**Celková dodaná energie**  
(Energie na vstupu do budovy)

**Neobnovitelná primární energie**  
(Vliv provozu budovy na životní prostředí)

Měrné hodnoty kWh/(m<sup>2</sup>·rok)

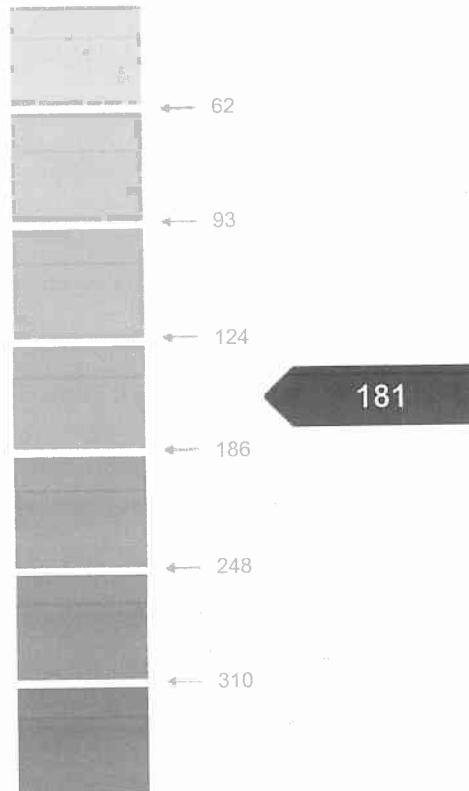
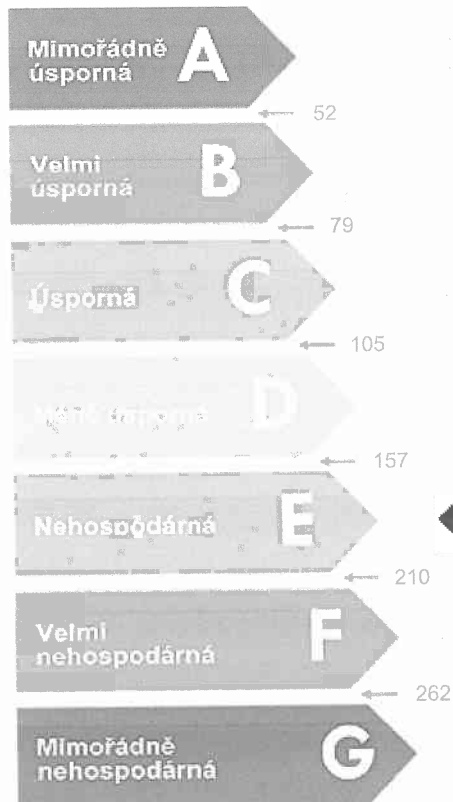

**Hodnoty pro celou budovu**  
MWh/rok

**465,759**

**501,322**

## DOPORUČENÁ OPATŘENÍ

Opatření pro	Stanovena
Vnější stěny:	<input type="checkbox"/>
Okna a dveře:	<input type="checkbox"/>
Střechu:	<input type="checkbox"/>
Podlahu:	<input type="checkbox"/>
Vytápění:	<input type="checkbox"/>
Chlazení/klimatizaci:	<input type="checkbox"/>
Větrání:	<input type="checkbox"/>
Přípravu teplé vody:	<input type="checkbox"/>
Osvětlení:	<input type="checkbox"/>
Jiné:	<input type="checkbox"/>

Popis opatření je v protokolu průkazu a vyhodnocení jejich dopadu na enegetickou náročnost je znázorněno šipkou

Doporučení

## PODÍL ENERGOONOSITELŮ NA DODANÉ ENERGII

Hodnoty pro celou budovu  
MWh/rok

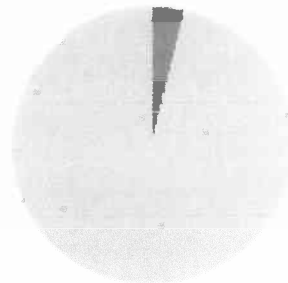

■ Elektřina ze sítě: 17,8  
□ Dálkové teplo: 448

## UKAZATELE ENERGETICKÉ NÁROČNOSTI BUDOVY

	Obálka budovy	Vytápění	Chlazení	Větrání	Úprava vlhkosti	Teplá voda	Osvětlení
	$U_{em}$ W/(m <sup>2</sup> ·K)	Dílní dodané energie			Měrné hodnoty	kWh/(m <sup>2</sup> ·rok)	
<b>A</b>							
<b>B</b>							
<b>C</b>						41	6
<b>F</b>		121					
<b>G</b>	1,11						
<b>Hodnoty pro celou budovu</b> MWh/rok		335,11				113,53	17,12

**Zpracovatel:** GADES solution s. r. o. - Ing. Milan Gabzdyl

**Kontakt:** Máchova 31  
741 01 Nový Jičín

**Osvědčení č.:** 0623

**Vyhotoveno dne:** 30.12.2014

**Podpis:**